AGENDA MUNICIPAL

SETEMBRO | 2011

CULTURA |DESPORTO |LAZER

A CULTURA MAIS PERTO DE SI.

Para receber a Agenda Municipal em formato digital no seu correio electrónico, ou receber informações no telemóvel dos espectáculos que irão decorrer, envie os seus dados para:

agenda.municipal@cm-alijo.pt,

com o seu nome, email para recepção e número de telemóvel (opcional).

Edição: Câmara Municipal de Alijó
Coordenação: Pelouro da Cultura
Concepção, Design Gráfico e Impressão:
Teatro Auditório Municipal de Alijó
Tiragem: 1000 exemplares
Periodicidade: Mensal
Distribuição: Gratuita

Locais de distribuição:
Teatro Auditório Municipal
Gabinete de Apoio ao Munícipe
Biblioteca Municipal
Piscinas Municipais
Posto de Turismo
Pousada da Juventude

Se desejar divulgar iniciativas, contribuir com sugestões ou receber mensalmente em sua casa esta edição, contacte-nos através do endereço:
Teatro Auditório Municipal,
Av. Teixeira de Sousa 5070 - 012 Alijó;
Por correio electrónico: agenda.municipal@cm-alijo.pt;
Por fax: 259 959 738.
A informação deverá ser recebida até ao dia 10 de cada mês.
A Câmara Municipal de Alijó seleccionará a informação a incluir nesta publicação de acordo com os critérios editoriais.
A programação pode ser alterada por motivos imprevistos.

Agora Também
no Facebook

Teatro Auditório
Municipal de Alijó

Visite

www-cm-alijo.pt

DOURO FILM
HARVEST

5 A 11.SETEMBRO

TRIBUTO A
CACÁ DIEGUES

CONVIDADOS ESPECIAIS
JOSÉ WILKER · STEFAN RUZOWITZKY · RUY DE CARVALHO

ALIJÓ · PINHÃO · FAVAIOS · VIDAGO · PENEDONO

WWW.DOUROFILMHARVEST.COM

DOURO · CONTINENTE · FAVAIOS · VIDAGO PALACE · GALEN

DOURO FILM
HARVEST

WWW.DOUROFILMHARVEST.COM

SEG | 05 SET.

18:00 (AL-AM)
Abertura Exposição:
"Fado"

21:30 (AL - AM)
Filme de Abertura:
A Morte de Carlos Gardel

Cerimónia com presença da realizadora **Solveig Nordlund** e do actor **Ruy de Carvalho**
(Mediante apresentaçãode convite)

LEGENDAS
ACF Adega Cooperativa de Favaios **AL - AM** Teatro Auditório Municipal Alijó
AM - CP Auditório Municipal - Cine-Fórum Penedono **HC** Hotel Casino Chaves
PP Praia do Pinhão **VH** Hotel Vintage House **VP** Hotel Vidago Palace

WWW.DOUROFILMHARVEST.COM

TER | 06 SET.

16:00 (AL-AM)
Ruby Selection:
Cidade Baixa

18:00 (ACF)
Wine&Food Films:
Isola, Where Bacchus' Language is Spoken
antecedido de um programa especial

18:00 (AL-AM)
Vintage Selection:
Uma Separação

21:30 (AL-AM)
Vintage Selection:
Chico & Rita

22:00 (VP)
Wine&Food Films:
Life on the Douro

22:00 (HC)
Tawny Tribute:
Tieta do Agreste

WWW.DOUROFILMHARVEST.COM

QUA | 07 SET.

15:00 (AL-AM)
Ruby Selection:
Lula, o Filho do Brasil

18:00 (ACF)
Wine&Food Films:
Corked
antecedido de prova
de vinhos

18:00 (AL-AM)
Ruby Selection:
O Maior Amor do Mundo
com presença e homenagem
ao actor **José Wilker**

21:30 (AL-AM)
Ruby Selection:
Carlota Joaquina, Princesa do Brasil

22:00 (VP)
Wine&Food Films:
Lingo Vino e
An Anarchist Baker

22:00 (PP)
Reserva:
Alô Alô Carnaval
exibição de cinema ao ar
livre em homenagem a
Carmen Miranda,
antecedido da actuação de
Ricardo Imperatore

WWW.DOUROFILMHARVEST.COM

QUI | 08 SET.

16:00 (AL-AM)
LBV:
O Estranho Caso de Angélica

18:00 (ACF)
Wine&Food Films:
Wine Confidential
antecedido de prova de vinhos

18:00 (AL-AM)
LBV:
A Caça e
Acto da Primavera

21:30 (AL-AM)
Colheita:
Os Falsificadores
com presença
e homenagem ao realizador
Stefan Ruzowitzky

22:00 (VP)
Wine&Food Films:
La Clef des Terroirs

DOURO FILM
HARVEST

WWW.DOUROFILMHARVEST.COM

SEX | 09 SET.

16:00 (AL-AM)
Tawny Tribute:
Quilombo

18:00 (ACF)
Wine&Food Films:
Merlove
antecedido de prova de vinhos

18:00 (AL-AM)
Vintage Selection:
Las Acacias

21:30 (AL-AM)
Vintage Selection:
Hermano

22:00 (VP)
Moon Harvest:
Senna
(Mediante apresentação de convite)

22:30 (PP)
Moon Harvest:
Senna
Exibição de cinema ao ar livre antecedida da actuação de **Ricardo Imperatore**

23:30 (AL-AM)
Tawny Selection:
Chuvas de Verão

DOURO FILM
HARVEST

WWW.DOUROFILMHARVEST.COM

SÁB. | 10 SET.

17:00 (AL-AM)
CERIMÓNIA DE ENCERRAMENTO E ENTREGA DE PRÉMIOS.
Presença e homenagem ao realizador **Cacá Diegues** e posterior exibição do filme de encerramento
Meia-noite em Paris
(Mediante apresentaçãode convite)

18:00 (ACF)
Wine&Food Films:
Escaping Robert Parker
antecedido de prova devinhos

18:00 (VP)
Moon Harvest:
Senna

21:30 (AL-AM)
Vintage Selection:
A Árvore da Vida

22:00 (VP)
Wine&Food Films:
Gust de Terra, Gust de Vi

22:00 (AM-CP)
Ruby Selection:
Carlota Joaquina, Princesa do Brasil

22:00 (VH)
FESTA OFICIAL
Midnight in Douro:
Exibição da curta-metragem **The Agony and Sweat of Human Spirit** com actuações de **Sophie Madeleine** e **boTECOeletro**
(Mediante apresentaçãode convite)

DOURO FILM
HARVEST

WWW.DOUROFILMHARVEST.COM

DOM. | 11 SET.

16:00 (AL-AM)
LBV:
Douro, Faina Fluvial e Aniki Bóbó

18:00 (AL-AM)
Ruby Selection:
Orfeu Negro

21:30 (AL-AM)
Tawny Tribute:
Tieta do Agreste

CONVIDADOS OFICIAIS 2011
CACÁ DIEGUES

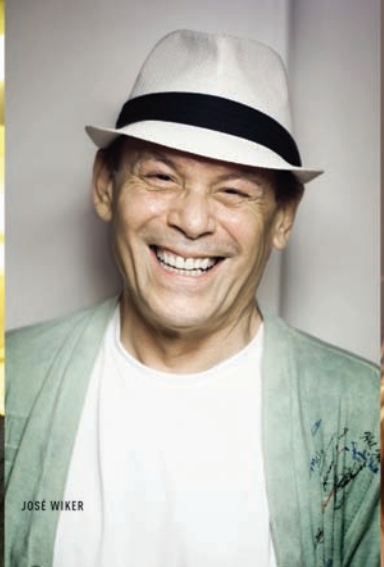

JOSÉ WIKER

CATARINA WALLENSTEIN

FADO

EXPOSIÇÃO ITINERANTE

A exibição decorre noTeatro Auditório Municipal de Alijó e pode ser vista gratuitamente entre 5 e 30 de Setembro. A exposição percorre a história do fado, desde a sua génese até à actualidade, e integra os mais diversos suportes, que ilustram os principais meios de mediatização deste estilo musical. Os textos da exposição estão disponíveis em português, inglês e francês, estando prevista a projecção de filmes e documentários e de diversos registos áudio.

Harry Potter e os Talismãs da Morte: Parte 2

17 | Sáb. | 16:00h
| 21:30h
18 | Dom. | 16:00h

O fim da saga do pequeno feiticeiro criado por J.K. Rowling, com a segunda parte do derradeiro capítulo. Harry, Ron e Hermione prosseguem a sua demanda por encontrar e destruir os Horcruxes de Voldemort que o tornam imortal ao mesmo tempo que têm de escapar às garras dos implacáveis Devoradores da Morte e ainda manter os elos que os unem. Enquanto isso, a luta entre as forças do Bem e do Mal dá origem a uma batalha sem precedentes no mundo mágico que culminará num último duelo entre Lord Voldemort e Harry Potter. Segundo a profecia, nenhum pode viver enquanto o outro sobreviver e será agora, na batalha mais negra da sua vida, que o jovem feiticeiro que sobreviveu à maldição da morte terá de fazer o sacrifício final em troca da salvação do mundo....

De: David Yates
Com: Daniel Radcliffe, Emma Watson, Rupert Grint, Ralph Fiennes, John Hurt,Alan Rickman, Michael Gambon, Helena Bonham Carter, Maggie Smith

Género: Acção, Aventura, Fantasia
Classificação: Maiores 12 Anos
Duração: 130 minutos
Preço: Normal 3,50€, c\ desconto 2,50€

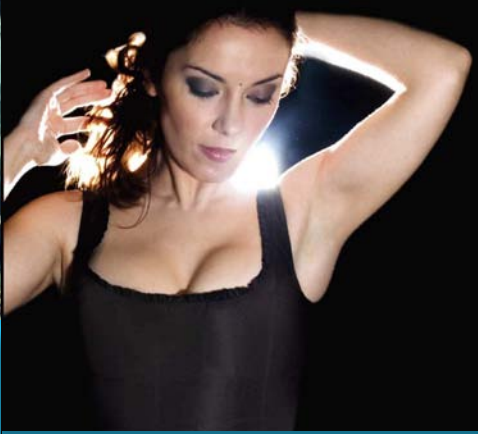

MÚSICA

Noite de Fado com

ANA LAÍNS

24 | SÁB.
22:00H

Ana Lains formou-se nos palcos e o seu percurso de uma década é recheado de viagens, mas também de regresso. Sucessor de «Sentidos», o aclamado álbum de estreia com data de 2006, Ana Lains assinala igualmente 10 anos de canções - marca que lhe garante uma bagagem especial na hora de subir ao palco e verter sentimentos para o microfone.

Duração: 75 min.
Público Maiores de 6 anos
Preço: Normal 4,00€ c\Desconto 3,50€

ESPAÇO INTERNET

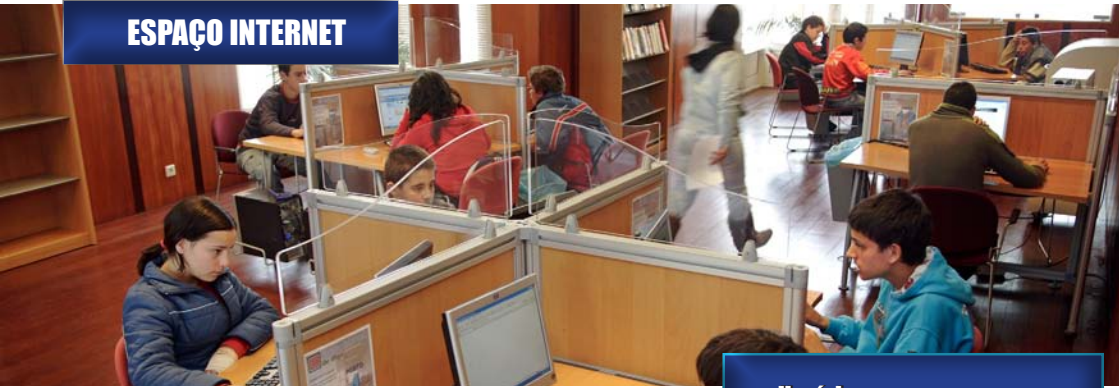

espaçoInternet

Horário

Segunda a Sexta
10:00h - 12:30h e 14:00h - 17:30h
Sábado e Domingo
15:00h - 18:00h

Teatro Auditório Municipal de Alijó

Conhecer o passado no presente...

ARQUEOLOGIA

Monumento –Igreja Paroquial de Vilarinho de Cotas/Igreja de Santo António.

Tipologia – Arquitectura religiosa, vernácula, maneirista, rococó e tardo-barroca.

Cronologia – Época de construção – Séc. XVII/XVIII/XIX e XX.

Função (passada/atual) – Religiosa - Igreja Paroquial/Igreja Paroquial.

Descrição – A Igreja Paroquial de Vilarinho de Cotas/Igreja de Santo António é uma igreja vernacular, de planta longitudinal composta por uma nave e capela-mor mais estreita, com sacristia adossada à fachada lateral esquerda. Segue a tipologia regional das igrejas matrizes mais simples, com a fachada principal terminada em empena, com cornija, sendo rasgada por portal de verga recta e óculo. O interior possui coberturas de madeira, coro-alto, púlpito no lado do Evangelho e retábulos colaterais maneiristas. No eixo central desta edificação religiosa é possível observar um nicho com arco de volta perfeita que alberga trono eucarístico de cinco degraus, com sacrário embutido na base. Em termos administrativos a Igreja Paroquial de Vilarinho de Cotas/Igreja de Santo António pertence ao distrito de Vila Real, concelho de Alijó e freguesia de Vilarinho de Cotas.

Mais informação sobre este monumento/visitas guiadas consultar:
http://arqueologia.cm-alijo.pt | http://360.cm-alijo.pt
No próximo mês não perca a "viagem" à Igreja Paroquial de Vilar de Maçada/Igreja de Nossa Senhora da Assunção.

ATELIER

Histórias com sombra

5 |SET

O acto de contar histórias, é um dos momentos mais importantes na transmissão de ideias, conceitos e emoções, às crianças, jovens e entre família. Este acto teatral que envolve o momento do contar da história, a construção de marionetas de sombra e o refazer da história em grupo, permite uma compreensão do acto criativo, dando continuidade ao contador de histórias.

Este ateliê tem um carácter único visto que a cada cidade visitada é escolhida uma história distinta, que esteja em contacto com as lendas locais, com o património oral, com mitos urbanos ou até com ideias e pinturas, que se tornem relevantes para o acto de contar histórias com sombras.

O passo não termina em si pois a marioneta que cada participante constrói poderá tornar-se num elemento de jogo quer o seja em casa, na escola, ou no seio familiar...

Poderemos dar largas à imaginação e recontar, expor, reinventar e reinterpretar a história.

Duração: 3h

Público: Crianças a partir dos 4 anos
Grupos familiares (Pais e filhos)

Formadores: Clara Ribeiro e Filipa Alexandre

Apoio à concepção técnica: enVide neFilibata

Produção: Filipa Alexandre

Inscrições abertas

Grátis

Sugestões de Leitura

BIBLIOTECA

MÁGOAS FURTADAS

de INÊS TAVARES RODRIGUES

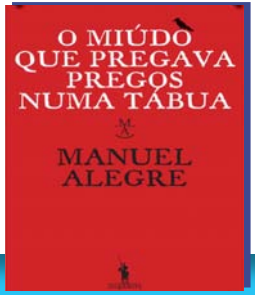

O MIÚDO QUE PREGAVA PREGOS NUMA TÁBUA

de MANUEL ALEGRE

DOS 8 AOS 80 HISTÓRIAS PINTADAS

de HELENA OSÓRIO

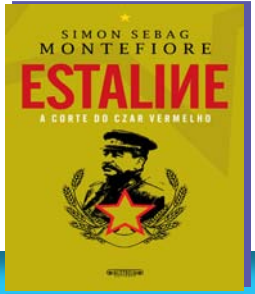

ESTALINE A CORTE DO CZAR VERMELHO

de SIMON SEBAG MONTEFIORE

OUTRAS ACTIVIDADES

UM CONCELHO EM FESTA

02 - Sexta -Feira
10:00H – Início das festividades a cargo das sonorizações Carvalho (Vila Verde)
14:30H – Jogos populares

03 - Sábado
07:00H – Alvorada
09.00H – Feira do gado
09:30H – Entrada do Grupo de Bombos "Os charruas" de Vilar Maçada
10:00H – Missa solene
11:00H – Despedida do grupo de bombos
12:30H – Entrega dos prémios da feira do gado
14:45H – Entrada do rancho folclórico "O plátano" de Alijó
15:00H – Leilão de oferendas
15:30H – Actuação do rancho folclórico "O plátano" de Alijó
16:00H – Início da garraiada
17:30H – Jogo de futebol entre duas equipas da região
22:00H – Actuação da orquestra "7 Mares"
24:00H – Actuação da famosa artista Quina Barreiros

04 - Domingo
07:00H – Alvorada
08:00H – Chegada das Bandas de música de Carrezedo de Montenegro e de Sabrosa
14:00H – Puxada de bombos "Os pochas" de Vila Seca – Vila Real
15:00H – Missa solene acompanhada pela Banda de Música de Sabrosa
15:30H – Chegada da fanfarra "Os boinas verdes" de Valongo
16:00H – Majestosa procissão
18:00H – Leilão de oferendas
20:30H – Concerto das referidas bandas
23.00H – Actuação do grupo musical Ivason
01:00H – Grandiosa sessão de fogo de artifício a cargo de António Vieira de Fafe

OUTRAS ACTIVIDADES

UM CONCELHO EM FESTA

02 - Sexta -Feira
18:00H – Jogos populares
21:30H – Actuação no Teatro do Grupo Coral Ribatuense
22:00H – Actuação do Grupo Dramático Ribatuense com a peça "Jorge Dandino"
00:00H – Baile com Vítor Pica

03 - Sábado
07:00H – Alvorada com salva de morteiros, Banda de Música de S. Mamede de Ribatua e o grupo de Zés Pereiras de Sanfins do Douro
15:00H – Actuação do rancho folclórico de Santa Eugénia
16:00H – Entrada da banda de música de Alfândega da Fé
17:00H – Missa solene em honra da Nª Sra. das Graças
18:00H – Majestosa procissão
22:00H – Actuação da orquestra 100 Nome's
23:30H – After Hours

04 - Domingo
09:30H – Entrada da banda de música de Silvalde
11:00H – Missa solene em honra de Santa Eufémia
15:00H – Concerto pela banda de música de Silvalde
18:00H – Majestosa procissão em honra de santa Eufémia
22:00H – Concerto pelas bandas de música de Silvalde e de S. Mamede de Ribatua
00:00H – Fogo de artifício pelo pirotécnico Carlos Oliveira
00:30H – Início do baile Norte FM

05 - Segunda
17:00H – Jogo de futebol – Solteiros/casados
20:00H – Convívio
22:00H – Baile de encerramento das festividades com Pedro Veiga

OUTRAS ACTIVIDADES

EXPOSIÇÃO

«Vila Chã por António Boura» e «Cultura Popular»

24 A 26 |SET

LOCAL - Escola Primária de Vila Chã

António Boura artista autodidacta nasceu em Vila Chã de Alijó, em 28 de Agosto de 1965. Actualmente reside em Loures.

CONTACTOS

Município de Alijó
Telef.: 259 957 100
Fax: 259 959 738
E-mail: geral@cm-alijo.pt

Teatro Auditório Municipal
Telef.: 259 957 105
E-mail: auditorio@cm-alijo.pt
Biblioteca Municipal
Telef.: 259 957 114
E-mail: biblioteca@cm-alijo.pt
Piscinas Municipais
Telef.: 259 957 103
E-mail: desporto@cm-alijo.pt
Posto de Turismo
E-mail: turismo@cm-alijo.pt
Telef.: 259 950 095
Núcleo Museologico de Favaios
E-mail: museu.pv@cm-alijo.pt
Pousada da Juventude
Telef.: 259 958 131
E-mail: alijo@movijovem.pt

Hospital de Alijó
259 959 210

Guarda Nacional Republicana
Alijó
259 950 543
Pinhão
254 732 163

Bombeiros Voluntários:
Alijó
259 959 345
Cheires
259 686 259
Favaios
259 949 434
Pinhão
254 732 494
Sanfins do Douro
259 686 132
S. Mamede Ribatua
259 663 145

Farmácias:
Farmácia do Hospital – Alijó
259 959 160
Farmácia Dr. Henrique Pereira – Alijó
259 959 122
Farmácia Monteiro – Favaios
259 949 460
Farmácia Espírito Santo
Unipessoal – Sanfins do Douro
259 686 281
Farmácia Saraiva – Pinhão
254 732 105

Em caso de emergência - 112
Em caso de Incêndio - 117
Linha Saúde 24 - 808 24 24 24
Linha Verde Recados da Criança
800 20 66 56

MUNICÍPIO DE
ALIJÓ
Deslumbrante Património Natural
Pelouro da Cultura

ctt correios
TAXA PAGA
PORTUGAL
ALIJÓ

www.cm-alijo.pt