

Caracterização da entidade

Prestação de contas de 2015

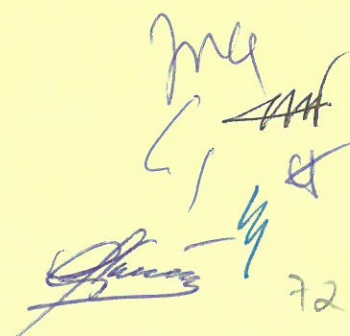

Handwritten signatures and initials in blue ink, including a large signature and several initials.

ENTIDADE MUNICÍPIO DE ALIJÓ	Caracterização da entidade	Ano 2015
--	-----------------------------------	-----------------

(De harmonia com o ponto 8.1 do POCAL e ponto III da resolução n.º 4/2011 - 2.ª secção do Tribunal de Contas - D.R. II Série, n.º191, de 18 de agosto de 2001)

1	CÂMARA MUNICIPAL DE ALIJÓ Endereço: Rua General Alves Pedrosa, 13 Regime Financeiro e Outros Elementos de Identificação: Em termos de regime financeiro de IVA a autarquia aplica o Regime de Afetação Real
----------	---

1.1	Endereço Postal: 5070-059 ALIJÓ Telefone - Fax - E-mail: +351259957100 / +351259959738 / geral@cm-alijo.pt
-----	---

1.2	Número de Eleitores 13982 Fonte: Recenseamento Eleitoral
-----	--

2	Legislação (Constituição, Orgânica e Funcional, quando aplicável: Lei n.º 75/2013, de 12 de Setembro e ainda da Lei n.º 169/99 de 18 de setembro, com as posteriores alterações, nas partes não revogadas pela Lei n.º 75/2013, estabelece o quadro de competências e o regime Jurídico de Funcionamento dos órgãos do Município
----------	--

3	Estrutura organizacional efetiva (organograma e, quando aplicável, a indicação dos órgãos de natureza consultiva e de fiscalização).
----------	---

3.1	Serviços Municipalizados? <input type="checkbox"/> N A Câmara Municipal tem Serviços Municipalizados? Se respondeu sim, especifique quais e indique os respetivos grupos:
-----	--

3.2	Empresas Municipais <input type="checkbox"/> N A Câmara Municipal tem Serviços Municipalizados? Se respondeu sim, especifique quais e indique os respetivos grupos:
-----	--

3.3	Órgãos <input type="checkbox"/> N Têm órgãos de natureza consultiva? Têm órgãos de fiscalização?
-----	---

3.4	Organigrama																
	<table border="1" style="width: 100%;"> <thead> <tr> <th></th> <th>Data de aprovação</th> <th>Data de publicação</th> <th>Diário da República</th> </tr> </thead> <tbody> <tr> <td>Estrutura Orgânica</td> <td></td> <td></td> <td></td> </tr> <tr> <td>Mapa de Pessoal</td> <td>18/02/2015 (A.M.)</td> <td></td> <td></td> </tr> <tr> <td>Reestruturação de serviços</td> <td>25/10/2014 (A.M.)</td> <td>20/11/2014</td> <td>II Série n.º225 - 20/11/2014</td> </tr> </tbody> </table>		Data de aprovação	Data de publicação	Diário da República	Estrutura Orgânica				Mapa de Pessoal	18/02/2015 (A.M.)			Reestruturação de serviços	25/10/2014 (A.M.)	20/11/2014	II Série n.º225 - 20/11/2014
	Data de aprovação	Data de publicação	Diário da República														
Estrutura Orgânica																	
Mapa de Pessoal	18/02/2015 (A.M.)																
Reestruturação de serviços	25/10/2014 (A.M.)	20/11/2014	II Série n.º225 - 20/11/2014														

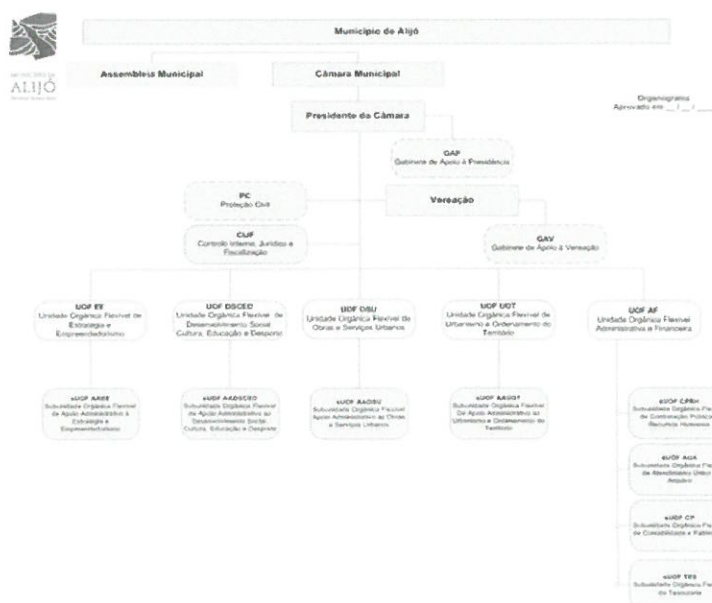

Handwritten signatures and initials in blue ink.

4	Descrição Sumária das atividades
<p>PC: Proteção Civil, Controlo Jurídico, Interno e Fiscalização, Gabinete de Apoio à Presidência, Vereação</p> <p>Vereação: Gabinete de Apoio à Vereação</p> <p>UOF_AF (Administrativa e Financeira) é composta pelas seguintes subunidades orgânicas:</p> <ul style="list-style-type: none"> Contabilidade e Património Contratação Pública e Recursos Humanos Atendimento Único e Arquivo Tesouraria <p>UOF_OSU (Obras e Serviços Urbanos) é composta pelas seguintes subunidades orgânicas:</p> <ul style="list-style-type: none"> Apoio Administrativo às Obras e Serviços Urbanos (Ambiente, Água, Saneamento, Resíduos, Obras Públicas, Rede Viária, Armazéns e Oficina) <p>UOF_UOT (Urbanismo e Ordenamento do Território) é composta pelas seguintes subunidades orgânicas:</p> <ul style="list-style-type: none"> Apoio Administrativo ao Urbanismo e Ordenamento do Território (Planeamento, Gestão Urbanística, Salubridade, Saúde Pública, Arquitetura, Topografia, Cartografia, SIG'S) <p>UOF_EE (Estratégia e Empreendedorismo) é composta pelas seguintes subunidades orgânicas:</p> <ul style="list-style-type: none"> Apoio Administrativo à Estratégia e Empreendedorismo (Apoio ao Empreendedor, Investimento, Estratégia, Informática, Modernização Administrativa, Programas, Candidaturas, Desenvolvimento Agroflorestal, Licenciamento Industrial, Turismo e Atividade em Meio Rural) <p>UOF_DSCEd (Desenvolvimento Social, Cultura, Educação e Desporto) é composta pelas seguintes subunidades orgânicas:</p> <ul style="list-style-type: none"> Apoio Administrativo ao Desenvolvimento Social, Cultura, Educação e Desporto (Educação, Habitação, Ação Social, Cultura, Gestão e Equipamentos Municipais, Juventude, Desporto, Lazer) 	

5	Recursos Humanos
----------	-------------------------

5.1	Identificação dos membros do órgão executivo
------------	---

01-01-2014 a 31-12-2014		Pelouro
Presidente	Carlos Jorge Vilela da Rocha Magalhães	Coordenação Geral dos Serviços Qualidade e Modernização Administrativa Finanças e Desenvolvimento Património e Aproveitamento Agricultura Relações Exteriores e Comunicação Social
Vereador em regime de permanência	José Rodrigues Paredes	Planeamento e Ordenamento do Território Obras Públicas Ambiente (Água, Saneamento, RSU's, Limpezas, Jardins e Cemitérios) Licenciamento Urbano e Loteamentos Proteção Civil Trânsito e Segurança Rodoviária Gabinete de Apoio ao Desenvolvimento Local Turismo Recursos Humanos Formação e Qualificação Profissional Mercados e Feiras
Vereador em regime de permanência	Cristina Alexandra Martins Ribeiro Felgueiras	Educação Saúde Ação Social Habitação Cultura Juventude Desporto, Lazer e Tempos Livres Coordenação Jurídica
Vereador em req. de não permanência	João Manuel Gouveia da Costa	Acompanhamento da Execução do Programa de Apoio à Economia Local

5.2	Número de vereadores
------------	-----------------------------

Em regime de Permanência	2
A Meio Tempo	---
Outros	4

Fonte: Deliberação 20.10.2013 [tomada posse executivo] e Despacho n.º 3/2013-PC de 28.10.2013 [Pelouros]

[Handwritten signature]
74

6	Organização Contabilística:	
6.1	Descrição das principais características do sistema informático utilizado/existente:	
	<p>A Câmara Municipal de Alijó está a utilizar diariamente a aplicação POCAL da Medidata - Engenharia e Sistemas, SA, com integração às aplicações de Pessoal, SIADAP, Património, Aprovisionamento, Gestão de Rendas, Gestão de Ensino, PCE (Contratação Pública), Faturação Diversa, Urbanismo e Oficinas.</p> <p>O sistema informático existente funciona em rede, modo cliente - servidor, sendo que a componente cliente corre no Windows xp e Window 7 e a componente servidor em plataforma Windows 2012 SERVER e a base de dados SQL 2012</p>	
6.2	Demonstrações financeiras intervalares	
	Documentadas	N
6.3	Descentralização contabilística	
	Descentralização dos serviços de Aprovisionamento nos Armazens Municipais , cujo sistema utilizado é uma ligação por fibra optica com integração com a contabilidade central é on-line.	
Outras Informações:		
Transferências para o município (participação nos impostos do estado)		
	Fundo de Equilíbrio Financeiro Corrente.....	5 632 862,00 €
	Fundo de Equilíbrio Financeiro Capital	625 873,00 €
	Fundo Social Municipal	258 276,00 €
	Participação Fixa no IRS	210 591,00 €
Indicação da quota parte das amortizações e encargos financeiros resultantes dos empréstimos contraídos pelas associações de municípios em que a entidade participe e ou empresas publicas municipais		
	Designação	Valor
		0,00 €

7	Outra Informação				
7.1	Regulamentos internos e outros documentos informativos				
		Data de Aprovação		Data de Alteração	
		Órgão Executivo	Órgão deliberativo	Órgão Executivo	Órgão deliberativo
	Norma de Controlo Interno			08.01.2013	
	Inventário e Cadastro	----	----	22.12.2009	30.12.2009

7.2	Ações inspetivas
	Identificação das ações inspetivas levadas a efeito por órgãos de controlo interno (IGF, IGAT), com incidência na Gerência e nos 3 anos anteriores:
	Data da Ação <u>março de 2012</u> Período abrangido <u>[março 2013 a abril de 2014]</u> Entidade <u>IGF</u> N.º Proc. <u>2012/172/b1/1149 e</u>
	Data da Ação _____ Período abrangido _____ Entidade _____ N.º Proc. _____

7.3	Documentos de Gestão:			
		Data aprovação pelo Órgão Executivo	Data aprovação pelo Órgão deliberativo	Observações
	Grandes Opções do Plano	29/01/2015	18/02/2015	
	Orçamento	29/01/2015	18/02/2015	
	Documentos de Prestação de Contas			

8	Outra informação considerada relevante:

Em ____ de ____ de 20 ____

O Responsável pelos serviços

(Selo Branco)

[Handwritten signatures and initials]

Anexo às demonstrações financeiras

Prestação de contas de 2015



Handwritten signatures in blue ink, including a large signature on the left and several smaller ones on the right.

8. Anexos às demonstrações financeiras

8.1 Caracterização da entidade

8.1.1 Identificação

8.1.1.1 Heráldica

Ordenação Heráldica do Brasão e Bandeira, publicada no Diário do Governo, I Série de 06/07/1932. Armas-Escudo de ouro, com um castanheiro de verde arrancada de negro, acompanhado por duas torres de vermelho, realçados de negro. Bordadura de negro, carregado de oito ouriços de castanheiro de ouro. Coroa mural de prata de quatro torres. Listel branco com os dizeres: "VILA DE ALIJÓ", de negro.

8.1.1.2 História

A vila de Alijó, situada a cerca de 45 quilómetros da capital do distrito, Vila Real, localiza-se numa vasta área de cultura castreja. Sofreu, como tantas outras localidades do atual concelho, as vicissitudes resultantes da romanização e da ocupação mourisca. Implantada num eixo que terá servido de fronteira em permanentes mutações, dividia cristãos e árabes. Foi por estes destruída e posteriormente abandonada.

Só a partir do primeiro quartel do século XII é que recomeçou o seu povoamento, graças aos sucessivos forais outorgados por D. Sancho II, (1226), D. Afonso III (1269) e, mais tarde, por D. Manuel I, já no século XVI (em Julho de 1514). Serviu de motivação para os que demandaram este concelho, além das regalias concedidas, o seu clima e solos extraordinariamente ricos, particularmente para a produção de vinho generoso, acreditado "embaixador português" em todo o Mundo. No entanto, só a partir dos séculos XII e XIII é que se assistiu a uma ocupação ordenada, tendo sido atraídos vários representantes da nobreza e da alta burguesia. Foi o caso do marquês de Távora, primeiro donatário de Alijó e seus termos, bens incorporados na Coroa após a execução dos Távoras, em pleno consulado pombalino.

Pelo concelho de Alijó, existem dispersas várias manifestações do seu povoamento antigo, desde castros a pinturas rupestres e a vestígios de estradas romanas. A própria hagio-toponímia evidencia que do século VII ao século XIII se manteve na área do concelho uma população laboriosa, a qual conseguiu sobreviver às investidas quer dos mouros quer dos cristãos das Astúrias.

8.1.1.3 Geografia

Alijó é uma vila portuguesa pertencente ao Distrito de Vila Real, região Norte e sub-região Douro.

É sede de um município com 298 km² de área. O município é limitado a norte pelos municípios de Vila Pouca de Aguiar e Murça, a leste por Carrazeda de Ansiães, a sul por São João da Pesqueira e a oeste por Alijó.

Essencialmente agrícola, estende-se desde a margem direita do rio Douro até aos limites do concelho de Murça e, ainda, entre os rios Tinhela, Tua e Pinhão, envolvendo 49 povoações.

8.1.1.4 Designação

O Município de Alijó é uma pessoa coletiva do direito público, exercendo por lei das autarquias locais. A Câmara Municipal é o órgão executivo, reunindo-se de 15 (quinze) em 15 (quinze) dias, estando as suas competências e regime jurídico de funcionamento definidos na Lei n.º75/2013, de 12 de setembro.



8.1.2 Legislação

Toda a legislação descrita no presente relatório, assim como a demais aplicável aos municípios.

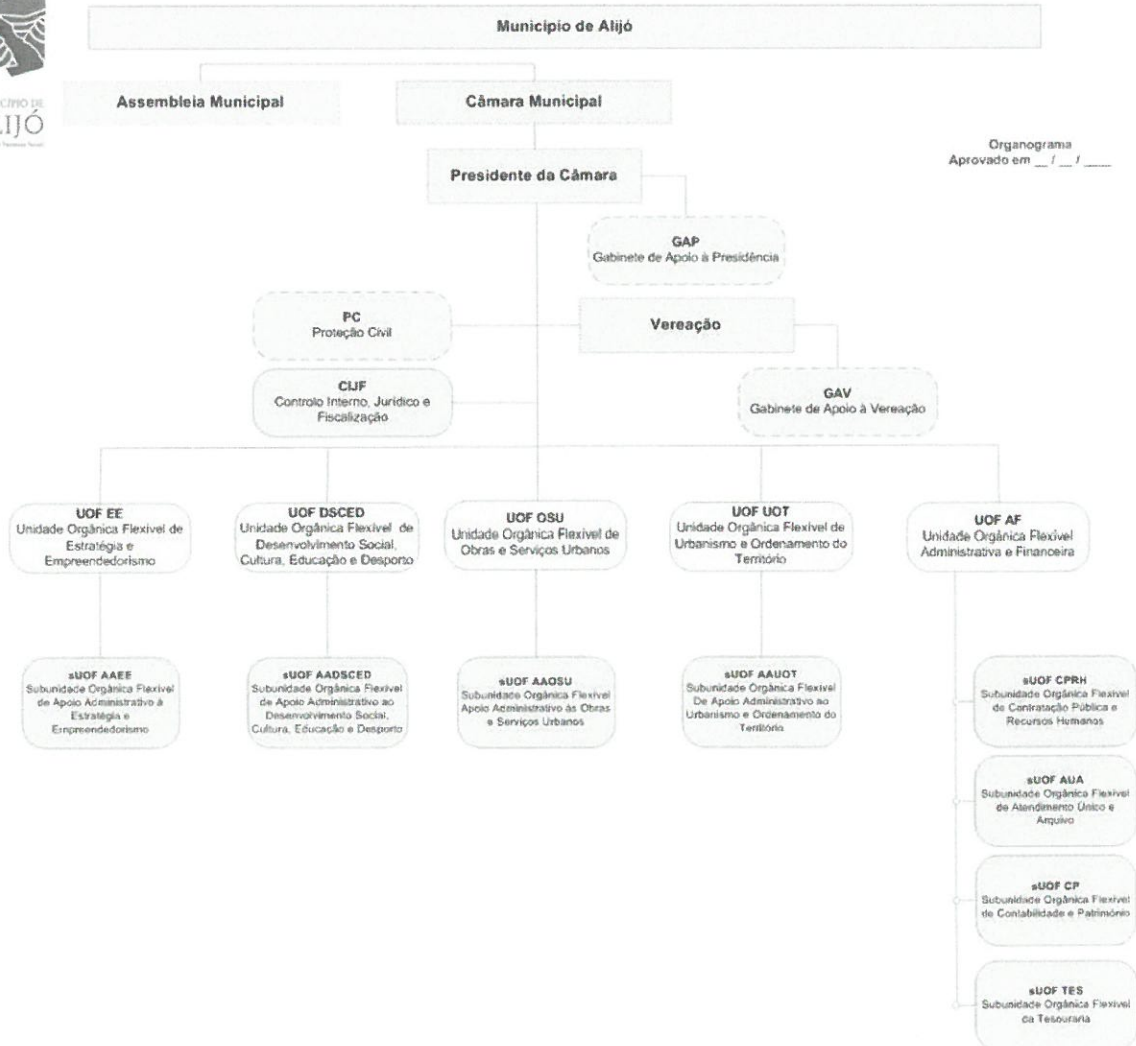

8.1.3 Estrutura organizacional efetiva

A macroestrutura, bem como as atribuições e competências dos serviços municipais encontra-se tipificada em Regulamento Interno dos Serviços e Estrutura Orgânica publicado no Diário da República, na II Série n.º225, de 20 de novembro de 2014.

8.1.4 Descrição sumária das atividades

O objetivo estratégico do Município de Alijó é a satisfação de necessidades coletivas, nomeadamente, a promoção do bem-estar da população e a qualificação do concelho, assentes na valorização dos recursos, numa perspetiva de desenvolvimento sustentável e de participação dos cidadãos. Pretende-se uma intervenção mobilizadora, envolvendo e motivando diversos intervenientes e que responda à causa dos problemas existentes.

78

8.1.5 Recursos Humanos

8.1.5.1 Pessoal

O Mapa de Pessoal foi aprovado conjuntamente com os Documentos Previsionais para 2015.

8.1.5.2 Composição dos Órgãos

Em resultado das eleições autárquicas, o registo dos eleitos para os órgãos das autarquias locais, ao abrigo do artigo 234.º da lei eleitoral dos órgãos das autarquias locais.

O Município de Alijó, para além do Presidente, é composto por seis Vereadores. A responsabilidade nos vários pelouros e a respetiva distribuição de funções pelos Vereadores, constam no despacho do Sr. Presidente da Câmara de 28 (vinte e oito) de outubro de 2013 (dois mil e treze).

Órgão Executivo – Câmara Municipal (ver também Relação Nominal dos Responsáveis).

Presidente da Câmara Municipal – Carlos Jorge Vilela da Rocha Magalhães – PPD/PSD

- Coordenação Geral dos Serviços
- Qualidade e Modernização Administrativa
- Finanças e Desenvolvimento
- Património e Aprovisionamento
- Agricultura
- Relações Exteriores e Comunicação Social

Vereadores em regime de permanência:

Vereador e Vice-presidente da Câmara Municipal - José Rodrigues Paredes – PPD/PSD

- Planeamento e Ordenamento do Território
- Obras Públicas
- Ambiente (Água, Saneamento Básico, Resíduos Sólidos, Limpezas, Jardins e Cemitérios)
- Licenciamento Urbano e Loteamentos
- Proteção Civil
- Trânsito e Segurança Rodoviária
- Gabinete de Apoio ao Desenvolvimento Local
- Turismo
- Recursos Humanos
- Formação e Qualificação Profissional
- Mercados e Feiras

Vereadora - Cristina Alexandra Martins Ribeiro Felgueiras – PPD/PSD

- Educação
- Saúde
- Ação Social
- Habitação
- Cultura
- Juventude
- Desporto, Lazer e Tempos Livres
- Coordenação Jurídica



Restantes vereadores

João Manuel Gouveia da Costa - PS

- Pelouro do Acompanhamento da Execução do Programa de Apoio à Economia Local

António Joaquim Fernandes - PS

Luís Miguel Gonçalves Rodrigues - MAIS

Manuel Adérito Figueira - MAIS

Órgão Deliberativo - Assembleia Municipal

A Assembleia Municipal é o órgão deliberativo do Município sendo constituído pelos representantes das várias forças partidárias eleitas, em proporção segundo o método de *Hondt*, nas diferentes listas concorrentes, assim como pelos presidentes de Juntas.

A Assembleia Municipal tem um vasto conjunto de competências. É o órgão onde são discutidos e aprovados os planos, os documentos de prestação de contas e de atividades, as delegações de competências da Câmara Municipal nas Freguesias, as taxas, os empréstimos, os planos diretores municipais, a alienação ou oneração de bens municipais, as geminações, etc.

A Assembleia Municipal é um órgão cujo funcionamento é de extraordinária importância para o bom desempenho da atividade municipal, fiscalizando-a e contribuindo decididamente para a vida municipal.

O modo de funcionamento da Assembleia Municipal está dependente da lei e do regimento próprio de cada Assembleia, o qual no entanto tem de se submeter à lei geral.

Como regra funciona por sessões plenárias ordinárias (segundo a lei) e por sessões extraordinárias, podendo estas ser convocadas por solicitação do Presidente da Câmara, por um terço dos seus membros, por um determinado número de cidadãos eleitores ou pela própria iniciativa do Presidente da Assembleia.

Esta é constituída por 35 membros, dos quais 21 são eleitos diretamente, e os restantes 14 são Presidentes de Junta de Freguesia.

Membros da Assembleia:

Maria Manuela Faria Domingues	PPD/PSD	Presidente
Mário Joaquim Vaz	PPD/PSD	1º Secretário
Fátima Maria Henrique de Barros	MAIS	2º Secretário
Telmo Augusto Sobreira Pinto	PS	
Maria Eduarda Alves Ribeiro Sampaio	MAIS	
Humberto João Barbosa dos Santos	PS	
Alceu Mendes da Costa	PPD/PSD	
Laureano Eduardo Pinto Guedes	MAIS	



Maria de Jesus Magalhães Vieira Elias	PS
Mara da Glória de Carvalho da Veiga	PPD/PSD
Cláudio Miguel da Cruz Vilela	PS
António José da Costa Lousa	PPD/PSD
Joaquim Augusto Santos Veloso	MAIS
António Samuel Lopes Fernandes da Cunha	PPD/PSD
Alexandra Maria Macedo Cardoso	PS
Ana Maria Ribeiro Pinto Paulo	MAIS
Cláudia Sofia Pinto Morais	PPD/PSD
Hélder Filipe Fernandes Pinto Furtado	PS
João Paulo Pimentel Vilela	PPD/PSD
Luís Manuel da Silva Lameiras	PS
Carlos Duarte Pereira Guedes	MAIS
Laurindo Mondim Miranda	PPD/PSD

Como Presidentes de Junta de Freguesia

Aurelina Maria Gomes Lopes Carvalho Pereira	PPD/PSD
Vítor Manuel Morais Sequeira	PPD/PSD
Luís Horácio Macedo dos Santos	PS
Albano Rodrigues Martins Pereira	MAIS
Ana da Conceição Sequeira Sobrinho de Sousa	PS
José Manuel Barros Ribeiro	MAIS
Catarina Luísa Dinis Teixeira Morais	PS
Domingos Aurélio Henriques	PS
Fernando Gerardo Alves de Sousa	PS
Sónia Cristina Cardoso Quintas Pinheiro	PS
Marco Paulo Cardoso Rodrigues	PPD/PSD
Maria Filomena Cunha Santos Nogueira	PS

8.1.6 Organização contabilística autárquica

O sistema contabilístico consiste num conjunto de tarefas, métodos, regras e registos, através do qual se processam as operações como meio de manter a informação financeira e envolve a identificação, a agregação, a análise, o cálculo, a classificação, o lançamento nas contas, o resumo e o relato das várias operações e acontecimentos.

O sistema de informação contabilística das autarquias locais encontra-se regulamentado pela Lei das Finanças Locais. Este sistema contabilístico que segue, no seu essencial, as regras e princípios da contabilidade pública, revelando as operações que decorrem do conjunto de atos administrativos realizados pelo município, como sejam: o tratamento e registo das operações de arrecadação de receitas e a realização de despesas, preparação, controlo, deteção de desvios, elaboração de alterações e revisões, preparação da conta e apuramento do saldo final do exercício, tendo em conta os fins de natureza política e administrativa prosseguida, não havendo preocupações do lucro mas sim do interesse público.

A principal função da contabilidade pública é garantir o controlo da legalidade, não consistindo apenas no registo dos factos patrimoniais à medida que eles ocorrem, mas também na expressão do conjunto de regras e princípios jurídicos que fundamentam toda a gestão económico-financeira dos organismos públicos.

Com aplicação do POCAL, procurou-se aproximar a contabilidade pública/autárquica das diretrizes próprias da contabilidade empresarial, por forma a promover a obtenção de informações indispensáveis à gestão da entidade, nomeadamente da sua situação patrimonial, dos resultados obtidos e à formulação de políticas de planeamento e controlo das suas diversificadas atividades.

O novo sistema contabilístico aplicado nas autarquias locais e preconizado pelo POCAL incorpora, de forma integrada, três grandes subsistemas: Contabilidade Orçamental, Patrimonial e de Custos.

No cumprimento do calendário estabelecido legalmente, o Município de Alijó aprovou o Sistema de Controlo Interno (SCI), em 17 de janeiro de 2007, que faz parte integrante da presente conta de gerência.

Desde sempre este Município adotou, em exclusividade, o sistema contabilístico preconizado pelo POCAL.

A contabilidade deste município é processada informaticamente através de um sistema de informação integrado que permite que a informação de diferentes aplicações informáticas seja recolhida pela aplicação "POCAL".

Com a implementação do POCAL, pretendeu esta autarquia local, implementar um sistema integrado de gestão operacional e de tratamento de informação económico-financeira, assente, fundamentalmente, na interligação de todas as aplicações informáticas de cariz administrativo, que permitisse uma melhoria significativa dos procedimentos (circulação documental) bem como, do controlo operacional dos procedimentos.

O sistema informático, assenta principalmente na partilha por todas as aplicações, de um conjunto de bases de dados informativas sobre, principalmente, os contribuintes e fornecedores.

Este sistema permite ainda a contabilização automática em todas as fases de um processo de despesa e/ou de receita, nos respetivos subsistemas da económica e patrimonial.



8.2 Notas ao Balanço e à Demonstração de Resultados

8.2.1 Indicação e justificação das disposições do POCAL que, em casos excepcionadas, devidamente fundamentados e sem prejuízo do legalmente estabelecido, tenham sido derogadas e dos respetivos efeitos no Balanço e Demonstração de Resultados, tendo em vista a necessidade de estes darem uma imagem verdadeira e apropriada do Ativo, do Passivo e dos Resultados da Autarquia Local.

O inventário do Município não está, ainda, valorizado na sua totalidade, pelo que os montantes constantes na classe 4 estão aquém dos valores reais. Aos poucos tem-se procedido à identificação dos bens ainda não registados e em curso. Deste modo tem-se vindo ao longo dos vários exercícios económicos a proceder à sua regularização.

8.2.2 Indicação e comentário das contas do Balanço e da Demonstração de Resultados cujos conteúdos não sejam comparáveis com os do exercício anterior.

As contas do Balanço e da Demonstração de Resultados são comparáveis com as do exercício anterior.

8.2.3 Critérios valorimétricos utilizados relativamente às várias rubricas do Balanço e Demonstração de Resultados, bem como métodos de cálculo respeitantes aos ajustamentos de valor, designadamente amortizações e provisões.

Os critérios valorimétricos adotados são os seguintes:

- a) Para efeitos de avaliação e atualização, os Bens do Imobilizado Corpóreo e os Bens do Domínio Público da Autarquia encontram-se registados ao custo de aquisição ou produção, incluindo o IVA suportado e que não confere o direito à dedução.
- b) Os Investimentos Financeiros encontram-se registados ao preço de aquisição;
- c) As existências foram valorizadas ao custo de aquisição;
- d) As dívidas de/a terceiros são expressas pelas importâncias constantes dos documentos que as titulam;
- e) As disponibilidades de Caixa e de Depósitos exprimem os montantes dos meios de pagamento e dos Saldos de todas as contas de depósitos;
- f) As amortizações continuam a ser calculadas em função da vida útil de cada bem, utilizando-se para o respetivo cálculo o método das quotas constantes;
- g) Foram constituídas provisões para cobranças duvidosas de acordo com as percentagens definidas no ponto 2.7.1 do POCAL. Nos termos deste diploma, o montante anual de provisão para cobertura destas dívidas é determinado de acordo com as seguintes percentagens:
 - 50% para dívidas em mora há mais de 6 meses e até 12 meses;
 - 100% para dívidas em mora há mais de 12 meses.

8.2.4 Cotações utilizadas para a conversão em moeda portuguesa das operações registadas em contas incluídas no balanço e na demonstração de resultados originariamente expressas em moeda estrangeira.

À data de encerramento de contas não existia nenhuma conta do Balanço expressa em moeda estrangeira que tivesse exigido recurso à utilização de cotações.



8.2.5 Situações em que o resultado do exercício foi afetado.

O resultado do exercício não foi afetado pela adoção de diferentes valorimetrias existentes nem por amortizações superiores às adequadas.

8.2.6 Comentário às contas 431–Despesas de Instalação e 432–Despesas de Investigação e Desenvolvimento.

Não se realizaram investimentos incorpóreos.

8.2.7 Movimentos ocorridos nas rubricas do Ativo Imobilizado constantes no Balanço e nas respetivas Amortizações e Provisões, de acordo com os quadros seguintes.

Conforme se pode observar pelo quadro em anexo “Mapa A - Ativo Bruto”, registaram-se os movimentos ocorridos nas rubricas do ativo imobilizado.

8.2.8 Cada uma das rubricas dos mapas atrás referidos deverá ser desagregada de modo que sejam evidenciadas as seguintes informações:

Descrição do Ativo Imobilizado.

Esta descrição assim como as respetivas amortizações, com as rubricas desagregadas e restante informação é efetuada no Mapa de Amortizações, previstos no CIBE.

- Alienações, Transferências e Abates de elementos do Ativo Imobilizado, no exercício, devidamente justificados: ver em anexo do Mapa do Ativo Bruto.
- Valores Líquidos dos elementos do Ativo Imobilizado. Ver em anexo Mapa do Ativo Bruto e Mapa Amortizações e Provisões.

8.2.9 Indicação dos custos incorridos no exercício e respeitantes a empréstimos obtidos para financiar imobilizações, durante a construção, que tenham sido capitalizados nesse período.

O Mapa de Empréstimos é parte integrante nesta Conta de Gerência.

8.2.10 Indicação dos diplomas legais nos termos dos quais se baseou a reavaliação dos bens do Imobilizado.

Não foram efetuadas reavaliações do imobilizado.

8.2.11 Elaboração de um quadro discriminativo das reavaliações.

Não aplicável, uma vez que não se verificou o ponto anterior.

8.2.12 Relativamente às Imobilizações corpóreas e em curso, deve indicar-se o valor global, para cada uma das contas, de:

- Imobilizações em poder de terceiros, incluindo bens de domínio público cedidos por contrato de concessão, em conformidade com o estabelecido no presente diploma.

Não aplicável.

- Imobilizações implantadas em propriedade alheia.

Não aplicável.

- Imobilizações reversíveis.

Não aplicável.

8.2.13 Indicação dos bens utilizados em regime de locação financeira, com menção dos respetivos valores contabilísticos.

Não aplicável.

8.2.14 Relação dos bens do imobilizado que não foi possível valorizar, com indicação das razões dessa impossibilidade.

Existem bens sem valor, que ainda não foi possível valorizar.

8.2.15 Identificação dos bens de domínio público que não são de amortização e identificação das respetivas razões.

Existem bens de domínio público que não são objeto de amortização.

8.2.16 Designação e sede das entidades participadas, com a indicação da parcela detida, bem como dos capitais próprios ou equivalente e do resultado do último exercício em cada uma dessas entidades, com menção desse exercício.

A tabela abaixo apresentada refere-se às entidades participadas pelo Município de Alijó.

PARTICIPAÇÕES EM ENTIDADES NÃO SOCIETÁRIAS

Entidade Participada		Tipo de Entidade	CAE	Capital Estatutário	Contribuição			Obs:
Denominação	N.I.P.C.				Em N	Forma de Realização		
						Meios Monetários	Em Espécie	
1	2	3	4	5	6	7	8	9
Associação do Douro Histórico	502577916	Sem Fins Lucrativos	94955	N/A	3 000,00 €	3 000,00 €	0,00 €	Quota 2014 e 2015
Associação de Municípios do Vale do Douro Norte	502459417	AM	91333	N/A	0,00 €	0,00 €	0,00 €	
Fundação Museu do Douro	507693671	Sem Fins Lucrativos	91020	1 042 034,20 €	34 167,50 €	34 167,50 €	0,00 €	Quotas 1515, 1509, 2513 e 2014
Associação Nacional de Municípios Portugueses	501627413	AM	91333	N/A	9 512,00 €	9 512,00 €	0,00 €	Quota 2014 e 2015
Agência de Desenvolvimento Regional do Vale do Tua	510288510	Sem Fins Lucrativos	94110	N/A	0,00 €	0,00 €	0,00 €	
Assembleia Distrital de Vila Real	680009213	AM	84113	N/A	0,00 €	0,00 €	0,00 €	
Turismo do Porto e Norte de Portugal	508905435	Entidade Regional	84123	1 118 802,37 €	3 000,00 €	3 000,00 €	0,00 €	Quota 2014, 2015 e Jan-Ago/13

PARTICIPAÇÕES EM ENTIDADES SOCIETÁRIAS

Entidade Participada		Tipo de Entidade	CAE	Capital	Participação no Final do Exercício			Forma de Realização do Capital		Obs:
Denominação	N.I.P.C.				Valor Nominal Subscrito	%	Valor Nominal Realizado	Meios Monetários (montante)	Em Espécie (montante)	
1	2	3	4	5	6	7	8	9	10	11
Águas de Trás-os-Montes e Alto Douro	505863901	Sociedade Anónima	36001	27 812 177,00 €	240 010,00 €	0,86%	240 010,00 €	240 010,00 €	0,00 €	

8.2.17 Relativamente aos elementos incluídos nas contas "Títulos negociáveis" e "Outras Aplicações de tesouraria", indicação, quando aplicável, da natureza, entidades, quantidades e valores de Balanço.

O Município de Alijó não dispõe de investimentos em Títulos Negociáveis e Outras Aplicações de Tesouraria.

8.2.18 Discriminação da conta "Outras Aplicações Financeiras", com indicação, quando aplicável, da natureza, entidades, quantidades e valores nominais e valores de Balanço.

O Município de Alijó não dispõe de Outras Aplicações Financeiras.

8.2.19 Indicação Global, por categorias de bens, das diferenças, materialmente relevantes, entre os custos de elementos do Ativo Circulante, calculados de acordo com os critérios valorimétricos adaptados, e as quantias correspondentes aos respetivos preços de mercado.

Não aplicável.

8.2.20 Fundamentação das circunstâncias especiais que justificaram a atribuição a elementos do ativo circulante de um valor inferior ao mais baixo do custo ou do mercado.

Nada a referir.

8.2.21 Indicação e justificação das provisões extraordinárias respeitantes a elementos do ativo circulante, relativamente aos quais, face a uma análise comercial razoável, se prevejam descidas estáveis provenientes de flutuações de valor.

Não Aplicável.

8.2.22 Valor global das dívidas de cobrança duvidosa incluídas em cada uma das rubricas de dívidas de terceiros constantes do balanço.

As dívidas de cobrança duvidosa, encontram-se registadas exclusivamente na rubrica 218-Clientes, Contribuintes e Utentes de cobrança duvidosa.

8.2.23 Valor global das dívidas Ativas e Passivas, respeitantes ao pessoal da Autarquia Local.

Não existem dívidas ativas ou passivas para com o pessoal da autarquia.

8.2.24 Quantidade e valor nominal de obrigações e de outros títulos emitidos pela entidade, com a indicação dos direitos que conferem.

Não aplicável.



8.2.25 Discriminação das dívidas incluídas na conta "Estado e outros entes públicos", em situação de mora.

Ver Balanço.

8.2.26 Descrição desagregada das responsabilidades, por garantias e caucões prestadas e recibos para cobrança

Ver Mapa das Contas de Ordem

8.2.27 Desdobramento das contas de provisões acumuladas explicitando os movimentos ocorridos no exercício.

Ver Balanço.

8.2.28 Explicitação e justificação dos movimentos ocorridos no exercício de cada uma das contas da Classe 5 "Fundo Patrimonial", constantes do balanço.

Não se verifica.

8.2.29 Demonstração do custo das mercadorias vendidas e das matérias consumidas CMVMC = Existência Inicial + Compras + Regularizações – Existência Final

CUSTO DAS MERCADORIAS VENDIDAS E DAS MATERIAS CONSUMIDAS									
	CMVMC	=	Existência Inicial	+	Compras	+	Regularizações	-	Existência Final
36.1	3 077,01 €	=	28,41 €	+	3 337,77 €	+	- €	-	289,17 €
36.5.9.9	46 311,07 €	=	57 179,55 €	+	55 552,61 €	+	349,47 €	-	66 770,56 €
TOTAIS	49 388,08 €		57 207,96 €		58 890,38 €		349,47 €		67 059,73 €

8.2.30 Demonstração da variação da produção

Não aplicável.

8.2.31 Demonstração de resultados financeiros

Ver Mapa da Demonstração de Resultados Financeiros

8.2.32. Demonstração de Resultados Extraordinários

Ver Mapa de Demonstração de Resultados Extraordinários

Mapa das contas de ordem

Prestação de contas de 2015

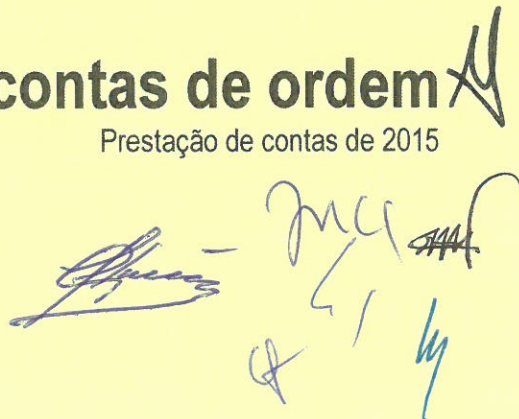

ENTIDADE		MAPA DAS CONTAS DE ORDEM				DATA	ANO	PAGINA
CMA		Período: 2015/01/02 a 2015/12/31				2016/05/17	2015	1
COD. CONTA	DESIGNAÇÃO	SALDO INICIAL		DO PERÍODO		SALDO FINAL		
		DEBITO	CREDITO	DEBITO	CREDITO	DEVEDOR	CREADOR	
09	CONTAS DE ORDEM							
09.1	RECIBOS PARA COBRANÇA	861.075,18	861.075,18	253.626,47	253.626,47			
09.1.1	EXERCICIO ANTERIOR	178.765,72	74.592,16	18.997,85	116.449,91	6.721,50		
09.1.1.1	RECEITA LIQUIDADADA							
09.1.1.2	RECEITA COBRADA							
09.1.1.3	RECEITA ANULADA		8.869,57		5.739,72		14.609,29	
09.1.2	EXERCICIO CORRENTE		3.795,75		93.064,69		96.860,44	
09.1.2.1	RECEITA LIQUIDADADA							
09.1.2.2	RECEITA COBRADA	178.765,72		18.997,85		197.763,57		
09.1.2.3	RECEITA ANULADA		61.916,98		17.645,50		79.562,48	
09.2	FUNDOS CAUCIONADOS		9,86				9,86	
09.2.1	CAUÇÕES DE EMPREITADAS	16.758,41	682.309,46	37.109,17	81.069,54		709.511,42	
09.2.1.1	PRESTADA							
09.2.1.2	ACCIONADA		627.328,72		76.550,47		703.879,19	
09.2.1.3	DEVOLVIDA							
09.2.2	CAUÇÕES DE LOTEAMENTO E OBRAS			17.480,41		17.480,41		
09.2.2.1	PRESTADA							
09.2.2.2	ACCIONADA		6.810,51				6.810,51	
09.2.2.3	DEVOLVIDA							
09.2.3	CAUÇÕES DE LICENCIAMENTO SANITARIO	2.566,76				2.566,76		
09.2.3.1	PRESTADA							
09.2.3.2	ACCIONADA							
09.2.3.3	DEVOLVIDA							
09.2.4	CAUÇÃO DE BRAÇADEIRA-CAÇA							
09.2.4.1	CAUÇÃO PRESTADA	14.191,65	32.390,00	15.109,69			3.088,66	
09.2.4.2	CAUÇÃO ACCIONADA		32.390,00				32.390,00	
09.2.4.3	CAUÇÃO DEVOLVIDA							
09.2.5	OUTRAS CAUÇÕES	14.191,65		15.109,69		29.301,34		
09.2.5.1	OUTRAS CAUÇÕES PRESTADAS		15.780,23	4.519,07	4.519,07		15.780,23	
09.2.5.2	OUTRAS CAUÇÕES ACCIONADAS		15.780,23		4.519,07		20.299,30	
09.2.5.3	OUTRAS CAUÇÕES DEVOLVIDAS							
09.3	GARANTIAS BANCARIAS			4.519,07		4.519,07		
09.3.1	DE EMPREITADAS							
09.9	CONTAS REFLECTIDAS							
09.9.1	CAUÇÕES DE EMPREITADAS	665.551,05	104.173,56	197.519,45	56.107,02	702.789,92		
09.9.2	CAUÇÕES DE LOTEAMENTOS DE OBRAS	627.328,72		76.550,47	17.480,41	686.398,78		
09.9.3	CAUÇÕES DE LICENCIAMENTO SANITÁRIO	4.243,75				4.243,75		
09.9.4	GARANTIAS BANCÁRIAS DE EMPREITADAS							
09.9.5	RECIBOS PARA COBRANÇA							
09.9.5.1	EXERCICIO ANTERIOR		104.173,56	116.449,91	18.997,85		6.721,50	
09.9.5.2	EXERCICIO CORRENTE		10.181,06	98.804,41		88.623,35		
09.9.6	CAUCAO DE BRAÇADEIRA-CAÇA	18.198,35	93.992,50	17.645,50	18.997,85		95.344,85	
09.9.7	OUTRAS CAUÇÕES	15.780,23		4.519,07	4.519,07	3.088,66		
	TOTAL ...	861.075,18	861.075,18	253.626,47	253.626,47			

Modificação do orçamento da receita

Prestação de contas de 2015



[Handwritten signatures and initials in blue ink]

ENTIDADE		MODIFICAÇÕES AO ORÇAMENTO DA RECEITA				Página: 1
MUNICÍPIO DE ALIJÓ		TOTAL DE ALTERAÇÕES :	DO ANO CONTABILISTICO DE: 2015		Período: 2015/01/02 a 2015/12/31	
		TOTAL DE REVISÕES : 4				
CLASSIFICAÇÃO ECONÓMICA		DOTAÇÕES DA RECEITA				OBSERVAÇÕES
CÓDIGO	DESCRIÇÃO	PREVISÕES INICIAIS	MODIFICAÇÕES ORÇAMENTAIS		PREVISÕES CORRIGIDAS	
			INSCRIÇÕES / REFORÇOS	DIMINUIÇÕES / ANULAÇÕES		
01	IMPOSTOS DIRECTOS	1.456.100,00	100.591,85	14.926,58	1.541.765,27	
0102	OUTROS	1.456.100,00	100.591,85	14.926,58	1.541.765,27	
010202	IMI - IMPOSTO MUNICIPAL SOBRE IMÓVEIS	918.000,00	67.439,29		985.439,29	
010203	IUC - IMPOSTO ÚNICO DE CIRCULAÇÃO	185.000,00	22.031,94		207.031,94	
010204	IMT - IMPOSTO MUNICIPAL SOBRE TRANSMISSÕES ONEROSAS DE IMÓVEIS	243.000,00	11.120,62		254.120,62	
010205	DERRAMA	110.000,00		14.826,58	95.173,42	
010299	IMPOSTOS DIRECTOS DIVERSOS	100,00		100,00		
02	IMPOSTOS INDIRECTOS	6.800,00	10.617,74	2.577,24	14.840,50	
0202	OUTROS	6.800,00	10.617,74	2.577,24	14.840,50	
020206	IMPOSTOS INDIRECTOS ESPECÍFICOS DAS AUTARQUIAS LOCAIS	6.800,00	10.617,74	2.577,24	14.840,50	
02020601	MERCADOS E FEIRAS	500,00		500,00		
02020602	LOTEAMENTO E OBRAS	800,00	10.617,74	259,60	11.158,14	
02020603	OCUPAÇÃO DE VIA PÚBLICA	100,00		63,50	36,50	
02020605	PUBLICIDADE	2.500,00		1.212,93	1.287,07	
02020606	SANEAMENTO	100,00		100,00		
02020699	OUTROS	2.800,00		441,21	2.358,79	
0202069901	TAXA MUNICIPAL DE DIREITOS DE PASSAGEM	2.600,00		248,34	2.351,66	
0202069902	TAXA DE DEPÓSITO DA FICHA TÉCNICA DE HABITAÇÃO	100,00		100,00		
0202069999	OUTROS	100,00		92,87	7,13	
04	TAXAS, MULTAS E OUTRAS PENALIDADES	127.100,00	3.687,37	18.903,50	111.883,87	
0401	TAXAS	111.700,00	3.687,37	14.677,88	100.709,49	
040123	TAXAS ESPECÍFICAS DAS AUTARQUIAS LOCAIS	111.700,00	3.687,37	14.677,88	100.709,49	
04012301	MERCADOS E FEIRAS	1.600,00		503,76	1.096,24	
04012302	LOTEAMENTO E OBRAS	27.300,00	107,38		27.407,38	
04012303	OCUPAÇÃO DE VIA PÚBLICA	1.100,00	345,45		1.445,45	
04012305	CAÇA - USO E PORTE DE ARMA	49.300,00	3.234,54		52.534,54	
04012306	SANEAMENTO	200,00		200,00		
04012399	OUTROS	32.200,00		13.974,12	18.225,88	
0401239901	TDFTH	3.800,00		177,38	3.622,62	
0401239902	TAXA PELA EMISSÃO DO CERTIFICADO DE REGISTO	100,00		100,00		
0401239999	OUTRAS	28.300,00		13.696,74	14.603,26	
0402	MULTAS E OUTRAS PENALIDADES	15.400,00		4.225,62	11.174,38	
040201	JUROS DE MORA	2.200,00		197,51	2.002,49	
040204	COIMAS E PENALIDADES POR CONTRA ORDENAÇÕES	9.000,00		4.015,54	4.984,46	
040299	MULTAS E PENALIDADES DIVERSAS	4.200,00		12,57	4.187,43	
05	RENDIMENTOS DE PROPRIEDADE	464.400,00	611,75	3.046,28	461.965,47	
0502	JUROS - SOCIEDADES FINANCEIRAS	3.400,00		1.978,45	1.421,55	
050201	BANCOS E OUTRAS INSTITUIÇÕES FINANCEIRAS	3.400,00		1.978,45	1.421,55	
0510	RENDAS	461.000,00	611,75	1.067,83	460.543,92	
051001	TERRENOS	5.000,00	611,75		5.611,75	
051099	OUTROS	456.000,00		1.067,83	454.932,17	
06	TRANSFERÊNCIAS CORRENTES	6.843.628,16	585.500,53	168.004,56	7.261.124,13	
0603	ADMINISTRAÇÃO CENTRAL	6.823.128,16	585.500,53	147.504,56	7.261.124,13	
060301	ESTADO	6.583.328,00	423.872,77	82.195,00	6.925.005,77	
06030101	FUNDO DE EQUILIBRIO FINANCEIRO	6.076.448,00	203.690,77		6.280.138,77	
06030102	FUNDO SOCIAL MUNICIPAL	186.321,00	71.955,00		258.276,00	
06030103	PARTICIPAÇÃO VARIÁVEL NO IRS	145.364,00	65.227,00		210.591,00	
06030199	OUTROS	175.195,00	83.000,00	82.195,00	176.000,00	
0603019902	DGESTE	93.000,00	83.000,00		176.000,00	
0603019903	DIRECÇÃO GERAL DAS AUTARQUIAS LOCAIS	71.955,00		71.955,00		
0603019999	OUTROS	10.240,00		10.240,00		
060306	ESTADO	69.300,16	161.627,76	12.200,16	218.727,76	
06030606	GTF		16.820,72		16.820,72	
06030609	IFADAP	12.200,16		12.200,16		
06030613	QREN - QUADRO DE REFERENCIA ESTRATEGICA NACIONAL	57.100,00			92.760,06	
06030614	PRODER		35.660,06		109.146,98	
060309	SERVIÇOS E FUNDOS AUTÓNOMOS - SUBSISTEMA DE PROTECÇÃO À FAMÍLIA E POLÍTICAS ACTIVAS DE EMPREGO E FORMAÇÃO PROFISSIONAL	170.500,00		53.109,40	117.390,60	
0606	SEGURANÇA SOCIAL	20.500,00		20.500,00		
060601	SISTEMA DE SOLIDARIEDADE E SEGURANÇA SOCIAL	20.500,00		20.500,00		
07	VENDA DE BENS E SERVIÇOS CORRENTES	1.320.200,00	84.019,99	106.730,14	1.297.489,85	
0701	VENDA DE BENS	442.700,00	9.318,87	8.662,50	443.356,37	
070103	PUBLICAÇÕES E IMPRESSOS	8.500,00		8.462,50	37,50	
070105	BENS INUTILIZADOS		259,60		259,60	
070111	PRODUTOS ACABADOS E INTERMÉDIOS	434.100,00	9.059,27	100,00	443.059,27	
07011101	INERTES	100,00		100,00		
07011199	OUTROS	434.000,00	9.059,27		443.059,27	
070199	OUTROS	100,00		100,00		
0702	SERVIÇOS	715.300,00	60.900,53	86.980,49	689.220,04	
070201	ALUGUER DE ESPAÇOS E EQUIPAMENTOS	65.000,00		21.682,55	43.317,45	
070203	VISTORIAS E ENSAIOS	100,00		100,00		
070208	SERVIÇOS SOCIAIS, RECREATIVOS, CULTURAIS E DESPORTO	52.500,00	1.638,90	6.924,87	47.214,03	
07020802	SERVIÇOS RECREATIVOS	16.000,00	724,92		16.724,92	
0702080299	OUTROS	16.000,00	724,92		16.724,92	
07020803	SERVIÇOS CULTURAIS	1.700,00	913,98		2.613,98	
0702080399	OUTROS	1.700,00	913,98		2.613,98	
07020804	SERVIÇOS DESPORTIVOS	34.800,00		6.924,87	27.875,13	
070209	SERVIÇOS ESPECÍFICOS DAS AUTARQUIAS	597.700,00	59.261,63	58.273,07	598.688,56	
07020901	SANEAMENTO	288.000,00	8.647,54		296.647,54	
07020902	RESÍDUOS SÓLIDOS	213.500,00	9.060,12		222.560,12	
07020903	TRANSPORTES COLECTIVOS DE PESSOAS E MERCADORIAS	40.100,00	37.819,42	40.000,00	37.919,42	
0702090302	TRANSPORTES ESCOLARES	40.000,00		40.000,00		
0702090303	TRANSPORTES DE PESSOAS E MERCADORIAS	100,00	37.819,42		37.919,42	
07020905	CEMITÉRIOS	4.600,00	1.455,25		6.055,25	
07020906	MERCADOS E FEIRAS	9.500,00	2.279,30		11.779,30	

[Handwritten signatures and initials in blue ink]

[Handwritten signature in blue ink]

ENTIDADE		MODIFICAÇÕES AO ORÇAMENTO DA RECEITA				Página: 2
MUNICÍPIO DE ALIJÓ		TOTAL DE ALTERAÇÕES :	DO ANO CONTABILISTICO DE: 2015		Período: 2015/01/02 a 2015/12/31	
		TOTAL DE REVISÕES : 4				
CLASSIFICAÇÃO ECONÓMICA		DOTAÇÕES DA RECEITA				OBSERVAÇÕES
CÓDIGO	DESCRIÇÃO	PREVISÕES INICIAIS	MODIFICAÇÕES ORÇAMENTAIS		PREVISÕES CORRIGIDAS	
			INSCRIÇÕES / REFORÇOS	DIMINUIÇÕES / ANULAÇÕES		
07020908	CRECHES E REFEITÓRIOS	24.500,00		15.800,23	8.699,77	
07020999	OUTROS	17.500,00		2.472,84	15.027,16	
0703	RENDAS E ALUGUERRES	162.200,00	13.800,59	11.087,15	164.913,44	
070301	HABITAÇÕES	156.000,00		10.887,94	145.112,06	
070302	EDIFÍCIOS	6.000,00	13.800,59		19.800,59	
070399	OUTRAS	200,00		199,21	0,79	
07039901	ALUGUER DE CONTADORES DE ÁGUA	100,00		99,21	0,79	
07039999	OUTROS	100,00				
08	OUTRAS RECEITAS CORRENTES	149.000,00	37.590,72	11.780,26	174.810,46	
0801	OUTRAS	149.000,00	37.590,72	11.780,26	174.810,46	
080199	OUTRAS	149.000,00	53.020,52	11.780,26	190.240,26	
08019903	IVA REEMBOLSADO	89.000,00	37.590,72		126.590,72	
08019999	DIVERSAS	60.000,00		11.780,26	48.219,74	
09	VENDAS DE BENS DE INVESTIMENTO	19.600,00	49.562,00	18.500,00	50.662,00	
0901	TERRENOS	200,00	15.429,80	200,00	15.429,80	
090101	SOCIEDADES E QUASE-SOCIEDADES NÃO FINANCEIRAS	100,00		100,00		
09010104	Outras		15.429,80		15.429,80	
090110	FAMÍLIAS	100,00		100,00		
0902	HABITAÇÕES	1.100,00	1.600,00	100,00	2.600,00	
090201	SOCIEDADES E QUASE-SOCIEDADES NÃO FINANCEIRAS	100,00		100,00		
090210	FAMÍLIAS	1.000,00	1.600,00		2.600,00	
0903	EDIFÍCIOS	300,00	19.700,00	200,00	19.800,00	
090301	SOCIEDADES E QUASE-SOCIEDADES NÃO FINANCEIRAS	100,00		100,00		
090302	SOCIEDADES FINANCEIRAS	100,00		100,00		
090310	FAMÍLIAS	100,00	19.700,00		19.800,00	
0904	OUTROS BENS DE INVESTIMENTO	18.000,00	12.832,20	18.000,00	12.832,20	
090401	SOCIEDADES E QUASE-SOCIEDADES NÃO FINANCEIRAS	15.000,00	12.832,20	15.000,00	12.832,20	
09040101	EQUIPAMENTO DE TRANSPORTE	5.000,00	4.699,20	5.000,00	4.699,20	
09040102	MAQUINARIA E EQUIPAMENTO	5.000,00	7.133,00	5.000,00	7.133,00	
09040199	OUTROS	5.000,00	1.000,00	5.000,00	1.000,00	
090410	FAMILIAS	3.000,00		3.000,00		
09041001	EQUIPAMENTO DE TRANSPORTE	1.000,00		1.000,00		
09041002	MAQUINARIA E EQUIPAMENTO	1.000,00		1.000,00		
09041099	OUTROS	1.000,00		1.000,00		
10	TRANSFERÊNCIAS DE CAPITAL	1.668.324,77	226.882,69	201.994,11	1.693.213,35	
1003	ADMINISTRAÇÃO CENTRAL	1.668.324,77	226.882,69	201.994,11	1.693.213,35	
100301	ESTADO	1.270.828,00	2.321,77		1.273.149,77	
10030101	FUNDO DE EQUILIBRIO FINANCEIRO	1.270.828,00	2.321,77		1.273.149,77	
100307	ESTADO - PARTICIPAÇÃO COMUNITÁRIA EM PROJECTOS CO-FINANCIADOS	397.496,77	224.560,92	201.994,11	420.063,58	
10030711	QREN - QUADRO DE REFERENCIA ESTRATEGICA NACIONAL	397.496,77		201.994,11	195.502,66	
10030713	COMPETE		224.560,92		224.560,92	
12	PASSIVOS FINANCEIROS	17.508.467,14		15.738.590,79	1.769.876,35	
1206	EMPRÉSTIMOS A MÉDIO E LONGO PRAZOS	17.508.467,14		15.738.590,79	1.769.876,35	
120602	SOCIEDADES FINANCEIRAS	13.083.776,26		13.083.776,26		
120603	ADMINISTRAÇÃO PÚBLICA - ADMINISTRAÇÃO CENTRAL - ESTADO	4.424.690,88		2.654.814,53	1.769.876,35	
13	OUTRAS RECEITAS DE CAPITAL	100,00		100,00		
1301	OUTRAS	100,00		100,00		
130199	OUTRAS	100,00		100,00		
15	REPOSIÇÕES NÃO ABATIDAS NOS PAGAMENTOS	1.500,00	1.500,00	1.500,00	1.500,00	
1501	REPOSIÇÕES NÃO ABATIDAS NOS PAGAMENTOS	1.500,00	1.500,00	1.500,00	1.500,00	
150101	REPOSIÇÕES NÃO ABATIDAS NOS PAGAMENTOS	1.500,00	1.500,00	1.500,00	1.500,00	
16	SALDO DA GERÊNCIA ANTERIOR		3.606.263,90		3.606.263,90	
1601	SALDO ORÇAMENTAL		3.606.263,90		3.606.263,90	
160101	NA POSSE DO SERVIÇO		3.606.263,90		3.606.263,90	
TOTAL ...		29.565.220,07	4.706.828,54	16.286.653,46	17.985.395,15	

Em ___ de _____ de ____

Em ___ de _____ de ____

[Handwritten signatures and initials in blue ink]

Modificação do orçamento da despesa

Prestação de contas de 2015

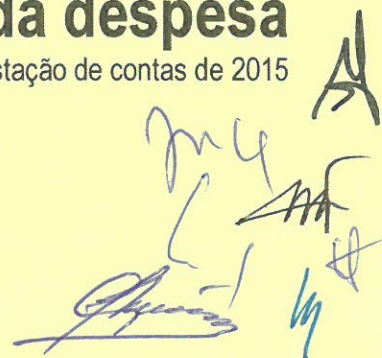

ENTIDADE		MODIFICAÇÕES AO ORÇAMENTO DA DESPESA				Página: 1
MUNICÍPIO DE ALIJO		TOTAL DE ALTERAÇÕES : 17	DO ANO CONTABILISTICO DE 2015		Período: 2015/01/02 a 2015/12/31	
		TOTAL DE REVISÕES : 4				
IDENTIFICAÇÃO DAS RUBRICAS		DESPESA				O B S
		DOTAÇÕES INICIAIS	MODIFICAÇÕES ORÇAMENTAIS		DOTAÇÕES CORRIGIDAS	
CLASSIFICAÇÃO ORGÂNICA	ECONÔMICA		INSCRIÇÕES / REFORÇOS	DIMINUIÇÕES / ANULAÇÕES		
CLASSIFICAÇÃO ORGÂNICA	ECONÔMICA	DESCRIÇÃO				
01		ADMINISTRAÇÃO MUNICIPAL				
0101		ASSEMBLEIA MUNICIPAL				
0101	01	DESPESAS COM O PESSOAL				
0101	0102	ABONOS VARIÁVEIS OU EVENTUAIS				
0101	010204	AJUDAS DE CUSTO	2.500,00		750,00	1.750,00
0101	010213	OUTROS SUPLEMENTOS E PRÊMIOS				
0101	01021302	OUTROS	16.000,00		5.300,00	10.700,00
0101	02	AQUISIÇÃO DE BENS E SERVIÇOS				
0101	0201	AQUISIÇÃO DE BENS				
0101	020108	MATERIAL DE ESCRITÓRIO	500,00			500,00
0101	020121	OUTROS BENS	500,00			500,00
0102		CÂMARA MUNICIPAL				
0102	01	DESPESAS COM O PESSOAL				
0102	0101	REMUNERAÇÕES CERTAS E PERMANENTES				
0102	010101	TITULARES DE ÓRGÃOS DE SOBERANIA E MEMBROS DE ÓRGÃOS AUTÁRQUICOS	118.000,00	87.402,13	105.275,00	100.127,13
0102	010104	PESSOAL DOS QUADROS - REGIME DO CONTRATO INDIVIDUAL DO TRABALHO				
0102	01010401	PESSOAL EM FUNÇÕES	1.419.000,00	332.542,09	484.200,00	1.267.342,09
0102	01010404	RECRUTAMENTO DE PESSOAL PARA NOVOS POSTOS DE TRABALHO				
0102	010106	PESSOAL CONTRATADO A TERMO				
0102	01010601	PESSOAL EM FUNÇÕES	1.250,00	2.400,00	3.550,00	100,00
0102	01010604	RECRUTAMENTO DE PESSOAL PARA NOVOS POSTOS DE TRABALHO	500,00		400,00	100,00
0102	010107	PESSOAL EM REGIME DE TAREFA OU AVENÇA	16.250,00	23.625,00	10.345,00	29.530,00
0102	010108	PESSOAL AGUARDANDO APOSENTAÇÃO	10.500,00	1.500,00	8.988,07	3.011,93
0102	010109	PESSOAL EM QUALQUER OUTRA SITUAÇÃO	99.000,00	202.800,00	134.788,62	167.011,38
0102	010111	REPRESENTAÇÃO				
0102	01011101	MEMBROS DO ÓRGÃOS AUTÁRQUICOS	23.500,00	1.297,04	3.729,67	21.067,37
0102	01011102	PESSOAL CIT	4.850,00		2.639,00	2.211,00
0102	010113	SUBSÍDIO DE REFEIÇÃO				
0102	01011301	SUBSÍDIO DE REFEIÇÃO - CIT	129.800,00	32.311,71	41.210,63	120.901,08
0102	01011302	SUBSÍDIO DE REFEIÇÃO - CT/OS	14.200,00	37.985,40	38.922,78	13.262,62
0102	01011303	SUBSÍDIO DE REFEIÇÃO - ELEITOS LOCAIS	3.500,00		715,96	2.784,04
0102	010114	SUBSÍDIOS DE FÉRIAS E NATAL				
0102	01011401	SUBSÍDIOS DE FÉRIAS E NATAL - CIT	268.400,00	41.940,00	73.838,11	236.501,89
0102	01011402	SUBSÍDIOS DE FÉRIAS E NATAL - CT/OS	13.200,00	48.467,54	35.620,55	26.046,99
0102	010115	REMUNERAÇÕES POR DOENÇA E MATERNIDADE / PATERNIDADE	25.400,00	67.000,00	22.292,53	70.107,47
0102	0102	ABONOS VARIÁVEIS OU EVENTUAIS				
0102	010202	HORAS EXTRAORDINÁRIAS	1.500,00	3.367,00	1.639,57	3.227,43
0102	010204	AJUDAS DE CUSTO	12.000,00	14.200,00	17.949,54	8.250,46
0102	010205	ABONO PARA FALHAS	7.000,00	553,31	1.537,90	6.015,41
0102	010212	INDEMINIZAÇÕES POR CESSAÇÃO DE FUNÇÕES	35.500,00	14.000,00	19.979,98	29.520,02
0102	010213	OUTROS SUPLEMENTOS E PRÊMIOS				
0102	01021302	OUTROS	46.000,00	4.000,00	36.000,00	14.000,00
0102	0103	SEGURANÇA SOCIAL				
0102	010301	ENCARGOS COM A SAÚDE	149.500,00	150.000,00	170.500,00	129.000,00
0102	010302	OUTROS ENCARGOS COM A SAÚDE	21.250,00	8.794,67	3.250,00	26.794,67
0102	010303	SUBSÍDIO FAMILIAR A CRIANÇAS E JOVENS	10.000,00	500,00	4.379,12	6.120,88
0102	010304	OUTRAS PRESTAÇÕES FAMILIARES	3.350,00	250,00	1.846,80	1.753,20
0102	010305	CONTRIBUIÇÕES PARA A SEGURANÇA SOCIAL				
0102	01030501	ASSISTÊNCIA NAS DOENÇAS DOS FUNCIONÁRIOS PÚBLICOS (ADSE)	500,00		400,00	100,00
0102	01030502	SEGURANÇA SOCIAL DO PESSOAL EM REGIME DE CONTRATO DE TRABALHO EM FUNÇÕES PÚBLICAS				
0102	0103050201	CAIXA GERAL DE APOSENTAÇÕES	336.000,00	57.622,07	18.635,76	374.986,31
0102	0103050202	SEGURANÇA SOCIAL - REGIME GERAL	110.000,00	28.906,94	14.702,37	124.204,57
0102	010306	ACIDENTES EM SERVIÇOS E DOENÇAS PROFISSIONAIS	500,00		400,00	100,00
0102	010309	SEGUROS				
0102	01030901	SEGUROS DE ACIDENTES DE TRABALHO E DOENÇAS PROFISSIONAIS	39.500,00	21.800,00	20.611,75	40.688,25
0102	010310	OUTRAS DESPESAS DE SEGURANÇA SOCIAL				
0102	01031001	EVENTUALIDADE, MATERNIDADE, PATERNIDADE E ADOÇÃO	500,00		400,00	100,00
0102	02	AQUISIÇÃO DE BENS E SERVIÇOS				
0102	0201	AQUISIÇÃO DE BENS				
0102	020101	MATÉRIAS-PRIMAS E SUBSIDIÁRIAS	26.000,00	89.500,00	68.500,00	47.000,00
0102	020102	COMBUSTÍVEIS E LUBRIFICANTES				
0102	02010201	GASOLINA	3.500,00	1.500,00		5.000,00
0102	02010202	GASÓLEO	110.000,00	1.000,00	3.000,00	108.000,00
0102	02010299	OUTROS	146.500,00	40.000,00	36.000,00	150.500,00
0102	020103	MUNIÇÕES, EXPLOSIVOS E ARTIFÍCIOS	250,00			250,00
0102	020104	LIMPEZA E HIGIENE	8.500,00	8.500,00	2.500,00	14.500,00
0102	020105	ALIMENTAÇÃO - REFEIÇÕES CONFECCIONADAS	155.604,28	60.454,93	92.500,00	123.559,21
0102	020106	ALIMENTAÇÃO - GÊNEROS PARA CONFECCIONAR	500,00			500,00
0102	020107	VESTUÁRIO E ARTIGOS PESSOAIS	2.500,00	2.800,00	1.000,00	4.300,00
0102	020108	MATERIAL DE ESCRITÓRIO	34.000,00	23.000,00	11.500,00	45.500,00
0102	020109	PRODUTOS QUÍMICOS E FARMACÊUTICOS	500,00		250,00	250,00
0102	020110	PRODUTOS VENDIDOS NAS FARMÁCIAS	300,00		200,00	100,00
0102	020111	MATERIAL DE CONSUMO CLÍNICO	750,00			750,00
0102	020112	MATERIAL DE TRANSPORTE - PEÇAS	50.000,00	37.500,00	37.500,00	50.000,00
0102	020114	OUTRO MATERIAL - PEÇAS	3.000,00	1.500,00	1.000,00	3.500,00
0102	020115	PRÊMIOS, CONDECORAÇÕES E OFERTAS	1.000,00	1.500,00		2.500,00
0102	020116	MERCADORIAS PARA VENDA				
0102	02011601	ÁGUA	1.245.000,00	252.000,00	475.000,00	1.022.000,00
0102	02011603	OUTROS	2.500,00		2.000,00	500,00
0102	020117	FERRAMENTAS E UTENSÍLIOS	4.000,00	1.200,00	1.500,00	3.700,00
0102	020118	LIVROS E DOCUMENTAÇÃO TÉCNICA	750,00		250,00	500,00
0102	020119	ARTIGOS HONORÍFICOS E DE DECORAÇÃO	500,00		400,00	100,00
0102	020120	MATERIAL DE EDUCAÇÃO, CULTURA E RECREIO	7.500,00	9.000,00	5.400,00	11.100,00
0102	020121	OUTROS BENS	64.750,00	93.750,00	67.051,00	91.449,00
0102	0202	AQUISIÇÃO DE SERVIÇOS				
0102	020201	ENCARGOS DE INSTALAÇÕES	240.000,00	340.000,00	308.700,00	271.300,00





 94

ENTIDADE		MODIFICAÇÕES AO ORÇAMENTO DA DESPESA				Página: 2
MUNICÍPIO DE ALIJÓ		TOTAL DE ALTERAÇÕES : 17	DO ANO CONTABILISTICO DE 2015		Período: 2015/01/02 a 2015/12/31	
		TOTAL DE REVISÕES : 4				
IDENTIFICAÇÃO DAS RUBRICAS			DESPESA			
			DOTAÇÕES INICIAIS	MODIFICAÇÕES ORÇAMENTAIS		DOTAÇÕES CORRIGIDAS
CLASSIFICAÇÃO ORGÂNICA	ECONÓMICA	DESCRIÇÃO		INSCRIÇÕES / REFORÇOS	DIMINUIÇÕES / ANULAÇÕES	
0102	020202	LIMPEZA E HIGIENE	1.000,00		750,00	250,00
0102	020203	CONSERVAÇÃO DE BENS	15.000,00		5.500,00	16.000,00
0102	020209	COMUNICAÇÕES	60.000,00	6.500,00	13.000,00	52.000,00
0102	020210	TRANSPORTES	546.310,69	113.000,00	222.489,25	436.821,44
0102	020211	REPRESENTAÇÃO DOS SERVIÇOS	1.000,00	700,00	750,00	950,00
0102	020212	SEGUROS	53.600,00	46.355,46	30.000,00	69.955,46
0102	020213	DESLOCAÇÕES E ESTADAS	500,00			500,00
0102	020214	ESTUDOS, PARECERES, PROJECTOS E CONSULTADORIA	83.886,50	11.000,00	28.979,00	65.907,50
0102	020215	FORMAÇÃO	6.500,00	1.500,00	2.000,00	6.000,00
0102	020217	PUBLICIDADE	8.500,00	13.500,00	9.600,00	12.400,00
0102	020218	VIGILÂNCIA E SEGURANÇA	2.000,00	3.000,00	4.000,00	1.000,00
0102	020219	ASSISTÊNCIA TÉCNICA	30.000,00		27.500,00	2.500,00
0102	020220	OUTROS TRABALHOS ESPECIALIZADOS	1.673.788,47	207.500,00	504.104,61	1.377.183,86
0102	020224	ENCARGOS DE COBRANÇA DE RECEITAS	50.000,00	37.500,00	40.000,00	47.500,00
0102	020225	OUTROS SERVIÇOS	3.595.687,97	387.350,00	2.597.992,06	1.385.045,91
0102	03	JUROS E OUTROS ENCARGOS				
0102	0305	OUTROS JUROS				
0102	030502	OUTROS	805.000,00	136.000,00	695.000,00	246.000,00
0102	04	TRANSFERÊNCIAS CORRENTES				
0102	0401	SOCIEDADES E QUASE-SOCIEDADES FINANCEIRAS				
0102	040102	PRIVADAS		15.000,00	14.000,00	1.000,00
0102	0405	ADMINISTRAÇÃO LOCAL				
0102	040501	CONTINENTE				
0102	04050102	FREGUESIAS	42.572,79		41.500,00	1.072,79
0102	04050103	SERVIÇOS AUTÓNOMOS DA ADMINISTRAÇÃO LOCAL	89.361,41	3.400,00	40.361,41	52.400,00
0102	04050104	ASSOCIAÇÕES DE MUNICÍPIOS	821.000,00	131.000,00	835.500,00	116.500,00
0102	04050107	ASSEMBLEIAS DISTRITAIS	4.987,98			4.987,98
0102	0407	INSTITUIÇÕES SEM FINS LUCRATIVOS				
0102	040701	INSTITUIÇÕES SEM FINS LUCRATIVOS	80.195,80		34.999,00	45.196,80
0102	0408	FAMÍLIAS				
0102	040802	OUTRAS	61.000,00	259.002,64	190.000,00	130.002,64
0102	06	OUTRAS DESPESAS CORRENTES				
0102	0602	DIVERSAS				
0102	060203	OUTRAS				
0102	06020301	RESTITUIÇÕES	20.000,00	8.000,00	9.000,00	19.000,00
0102	06020305	OUTRAS				
0102	0602030501	TRANSFERÊNCIAS PARA MESAS DE VOTO	16.000,00	6.250,00	15.900,00	6.350,00
0102	0602030502	INDEMNIZAÇÕES	20.000,00	10.000,00	18.000,00	12.000,00
0102	0602030599	OUTRAS	35.000,00	123.500,00	119.000,00	39.500,00
0102	07	AQUISIÇÃO DE BENS DE CAPITAL				
0102	0701	INVESTIMENTOS				
0102	070101	TERRENOS	129.751,57	37.500,00	94.751,57	72.500,00
0102	070102	HABITAÇÕES				
0102	07010203	REPARAÇÃO E BENEFICIAÇÃO	10.000,00	40.000,00		50.000,00
0102	070103	EDIFÍCIOS				
0102	07010301	INSTALAÇÕES DE SERVIÇOS	93.000,00	348.694,97	129.500,00	312.194,97
0102	07010305	ESCOLAS	249.990,02		117.470,88	132.519,14
0102	07010307	OUTROS				
0102	0701030701	INSTALAÇÕES CULTURAIS	45.000,00		40.687,48	4.312,52
0102	070104	CONSTRUÇÕES DIVERSAS				
0102	07010401	VIADUTOS, ARRUMAMENTOS E OBRAS COMPLEMENTARES	2.874.477,36	896.720,02	1.653.101,00	2.118.096,38
0102	07010402	SISTEMA DE DRENAGEM DE ÁGUAS RESIDUAIS	674.445,71	578.983,31	1.029.000,00	224.429,02
0102	07010404	ILUMINAÇÃO PÚBLICA	160.053,56	20.000,00	158.354,95	21.698,61
0102	07010405	PARQUES E JARDINS	260.099,63	15.000,00	118.925,78	156.173,85
0102	07010406	INSTALAÇÕES DESPORTIVAS E RECREATIVAS	93.050,39			93.050,39
0102	07010407	CAPTAÇÃO E DISTRIBUIÇÃO DE ÁGUA	15.868,77	65.000,00	868,77	80.000,00
0102	07010413	OUTRAS	474.133,12	185.000,00	202.954,49	456.178,63
0102	07010499	OUTROS		220.000,00	219.000,00	1.000,00
0102	070106	EQUIPAMENTO DE TRANSPORTES				
0102	07010602	OUTROS	188.702,62	225.000,00	137.273,12	276.429,50
0102	070107	EQUIPAMENTO DE INFORMÁTICA	112.628,18	25.000,00	27.966,58	109.661,60
0102	070108	SOFTWARE INFORMÁTICO	142.464,10	8.000,00	45.362,80	105.101,30
0102	070109	EQUIPAMENTO ADMINISTRATIVO	250,00	7.250,00		7.500,00
0102	070110	EQUIPAMENTO BÁSICO				
0102	07011001	EQUIPAMENTO DE RECOLHA DE RESÍDUOS	13.000,00	117.000,00	3.000,00	127.000,00
0102	07011002	OUTRO	175.640,65	224.000,00	103.853,90	295.786,75
0102	070111	FERRAMENTAS E UTENSÍLIOS	12.455,87	25.100,00	5.455,87	32.100,00
0102	070112	ARTIGOS E OBJECTOS DE VALOR	15.600,00	7.500,00	5.650,65	17.449,35
0102	070113	INVESTIMENTOS INCORPÓREOS	26.712,00		16.380,00	10.332,00
0102	070115	OUTROS INVESTIMENTOS	111.188,50	146.332,50	110.188,50	147.332,50
0102	0702	LOCAÇÃO FINANCEIRA				
0102	070205	MATERIAL DE TRANSPORTE - LOCAÇÃO FINANCEIRA	10.250,00		250,00	10.000,00
0102	0705	Outros				
0102	070501	Outros		40.000,00	40.000,00	
0102	08	TRANSFERÊNCIAS DE CAPITAL				
0102	0805	ADMINISTRAÇÃO LOCAL				
0102	080501	CONTINENTE				
0102	08050102	FREGUESIAS	240.359,37	39.641,63		280.001,00
0102	0807	INSTITUIÇÕES SEM FINS LUCRATIVOS				
0102	080701	INSTITUIÇÕES SEM FINS LUCRATIVOS	50.243,75	320.000,00		370.243,75
0102	09	ACTIVOS FINANCEIROS				
0102	0908	UNIDADES DE PARTICIPAÇÃO				
0102	090802	SOCIEDADES E QUASE-SOCIEDADES NÃO FINANCEIRAS - PÚBLICAS		79.759,00		79.759,00
0102	090806	ADMINISTRAÇÃO PÚBLICA CENTRAL - SERVIÇOS E FUNDOS AUTÓNOMOS		79.759,00	79.759,00	
0103		OPERAÇÕES FINANCEIRAS				
0103	03	JUROS E OUTROS ENCARGOS				
0103	0301	JUROS DA DÍVIDA PÚBLICA				

Handwritten signatures and initials in blue ink, including a large signature at the bottom right and the number '95' at the very bottom right corner.

IDENTIFICAÇÃO DAS RUBRICAS			DESPESA				O B S
CLASSIFICAÇÃO		DESCRIÇÃO	DOTAÇÕES INICIAIS	MODIFICAÇÕES ORÇAMENTAIS		DOTAÇÕES CORRIGIDAS	
ORGÂNICA	ECONÓMICA			INSCRIÇÕES / REFORÇOS	DIMINUIÇÕES / ANULAÇÕES		
0103	030103	SOCIEDADES FINANCEIRAS - BANCOS E OUTRAS INSTITUIÇÕES FINANCEIRAS					
0103	03010302	JUROS DE EMPRÉSTIMOS DE MÉDIO E LONGO PRAZOS					
0103	0301030201	CGD - CAIXA GERAL DE DEPÓSITOS	726.821,26	120.000,00	478.434,77	368.386,49	
0103	0301030202	BES - BANCO ESPÍRITO SANTO	3.652,48		1.780,97	1.871,51	
0103	0301030203	BPI - BANCO PORTUGUÊS DE INVESTIMENTO	1.853,24	500,00	485,21	1.868,03	
0103	0301030204	CCAM - CAIXA DE CRÉDITO AGRICOLA	342.360,84		159.982,44	182.378,40	
0103	030105	ADMINISTRAÇÃO PÚBLICA CENTRAL - ESTADO	133.841,06		6.953,53	126.887,53	
0103	0306	OUTROS ENCARGOS FINANCEIROS					
0103	030601	OUTROS ENCARGOS FINANCEIROS	37.933,89		37.797,89	136,00	
0103	10	PASSIVOS FINANCEIROS					
0103	1006	EMPRÉSTIMOS A MÉDIO E LONGO PRAZOS					
0103	100603	SOCIEDADES FINANCEIRAS - BANCOS E OUTRAS INSTITUIÇÕES FINANCEIRAS					
0103	10060301	CGD - CAIXA GERAL DE DEPÓSITOS	8.629.341,10	34.500,00	8.326.424,59	337.416,51	
0103	10060302	BES - BANCO ESPÍRITO SANTO	38.788,36		500,00	38.288,36	
0103	10060303	BPI - BANCO PORTUGUÊS DE INVESTIMENTO	79.282,24	20.000,00	16.098,08	83.184,16	
0103	10060304	CCAM - CAIXA DE CRÉDITO AGRICOLA MUTUO					
0103	100605	ADMINISTRAÇÃO PÚBLICA CENTRAL - ESTADO	221.234,54	2.055.687,48		2.276.922,02	
TOTAL ...			29.565.220,07	9.666.555,84	21.280.187,86	17.951.588,05	

Em ___ de _____ de ____

Em ___ de _____ de ____

Modificações do PPI

Prestação de contas de 2015

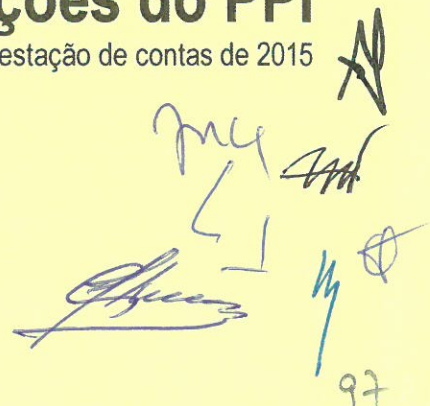

Handwritten signatures and initials in blue ink, including a large signature at the bottom and several smaller initials above it.

Modificações do PAM

Prestação de contas de 2015



[Handwritten signatures and initials]

102

ENTIDADE		MODIFICAÇÕES AO PLANO DE ATIVIDADES MUNICIPAIS													Página : 3			
MUNICIPIO DE ALIJÓ		TOTAL DE ALTERAÇÕES : 15 TOTAL DE REVISÕES : 1 ANO CONTABILISTICO: 2015 PERÍODO: 2015/01/02 a 2015/12/31																
OBJECTIVO / PROGRAMA / PROJECTO / ACÇÃO	IDENTIFICAÇÃO DO PROJ. ACÇÃO	DESCRIÇÃO	RESPONSÁVEL	DATAS		EX	CÓDIGO ORÇAMENTAL	VALOR REALIZADO	2015				ANOS SEGUINTE				MODIFICAÇÕES	
				INICIO	FIM				TOTAL		FINANC. DEFINIDO		FINANCIAMENTO NÃO DEFINIDO	2016	2017	2018		SEGUINTE
									DOT. INICAL	DOT. CORRIGIDA	DOT. INICIAL	DOT. CORRIGIDA						
A TRANSPORTAR...								5.450.494,74	3.167.132,78	5.419.800,09	3.167.132,78		5.372.052,51	5.372.052,51	5.372.052,51		-2.252.667,31	
4.2.0.	0102	2014 A 9	TF: CAPITAL	CM	2014/01/01	2014/12/31	0102 08050102	240.359,37	280.001,00	240.359,37	280.001,00		240.000,00	240.000,00	240.000,00		39.641,63	
4.2.0.	02	2014	TRANSFERÊNCIAS PARA INSTITUIÇÕES SEM FINS LUCRATIVOS (TISFL)															
4.2.0.	0201	2014 A 10	TISFL: TRANSFERÊNCIAS CORRENTES	CM	2014/01/01	2014/12/31	0102 040701	45.195,80	45.195,80	45.195,80	45.195,80		45.195,80	45.195,80	45.195,80			
4.2.0.	0202	2014 A 11	TISFL: TRANSFERÊNCIAS DE CAPITAL	CM	2014/01/01	2014/12/31	0102 080701	50.243,75	370.243,75	50.243,75	370.243,75		70.243,75	70.243,75	70.243,75		320.000,00	
TOTAL ...								5.786.293,66	3.862.573,33	5.755.599,01	3.862.573,33		5.727.492,06	5.727.492,06	5.727.492,06		-1.893.025,68	

Em ___ de _____ de _____

Em ___ de _____ de _____

[Handwritten signature and initials in blue ink]