

ALL AROUND WINE, ALL AROUND DOURO



EDITAL

José Rodrigues Paredes, Presidente da Câmara Municipal de Alijó, torna público que no âmbito do Aviso nº. 04/C08-I01.01/2023 "Condomínio de Aldeia: programa integrado de apoio às aldeias localizadas em territórios de floresta" do Programa de Recuperação e Resiliência (PRR), apresentou candidatura, com a intenção de implementar nos aglomerados situados nos territórios rurais identificados no processo de candidatura e plantas anexas (Alijó, Pegarinhos, Santa Eugénia, Rapadoura, Vale de Agodim e Vila Verde), priorizando a sua envolvente, com o objetivo de promover alterações do uso do solo de áreas de matos e floresta para outros usos, incluindo agrícolas, silvopastoris ou de recreio e lazer, contribuindo para a resiliência das comunidades, fomento das economias locais e para a biodiversidade.

O objetivo geral é atuar nos territórios vulneráveis, definidos na Portaria n.º 301/2020, de 24 de dezembro, com base nos critérios fixados no artigo 2.º do Decreto-Lei n.º 28-A/2020, de 26 de junho, ao nível da perigosidade de incêndio e da ocupação e uso do solo atual, com o objetivo de garantir a resiliência, a sustentabilidade e a valorização do território através da execução de projetos de "Condomínio de Aldeia", na envolvente às áreas edificadas, em que se preconiza a reconversão de territórios classificados como matos ou floresta (territórios florestais) noutros usos, geridos estrategicamente, garantindo a segurança de pessoas, animais e bens, o fornecimento de serviços de ecossistemas e o fomento da biodiversidade.

As operações visam atuar na envolvente das respetivas áreas edificadas mais vulneráveis e críticas, reduzindo a carga de combustível, fomentando a reconversão dos espaços florestais, a função produtiva do solo, bem como garantir comunidades mais resilientes ao fogo, que se traduzirá em ações de gestão e ordenamento do território mais eficientes e incluem soluções técnicas de atuação e investimentos de caráter estrutural para os seguintes objetivos específicos referenciados no Aviso nº. 04/C08-I01.01/2023:

- promover alterações no uso e ocupação do solo que garantam a remoção total ou parcial da biomassa florestal, interrompendo a continuidade vertical e horizontal do combustível;
- revitalizar as atividades agrícolas e silvopastoris, incrementando a multifuncionalidade dos territórios rurais em mosaico, impulsionando as atividades económicas diretas e complementares relevantes e com valor na

Município de Alijó

Merada - Rua General Alves Pedrosa, n.º 13,
5070-031 Alijó

E-mail - geral@cm-alijo.pt
Telf - (+351) 259 957 100

NIF - 506 359 487

DOURO



- requalificação e gestão dos territórios rurais vulneráveis, designadamente a agricultura familiar e de proximidade;
- promover projetos que integrem boas práticas de adaptação às alterações climáticas, com carácter demonstrativo e de replicabilidade, e que fomentem:
 1. a capacitação e mobilização das pessoas e comunidade para a boa gestão da vegetação e seus sobrantes;
 2. a utilização de métodos de recolha para compostagem ou aproveitamento de biomassa.

A localização do conjunto de intervenções encontra-se assinalada em plantas anexas devendo os proprietários, arrendatários, usufrutuários ou detentores de áreas florestais abrangidas que assim o desejem, dirigirem-se à Câmara Municipal de Alijó – Gabinete Técnico Florestal – para se identificarem como tal e autorizarem as mencionadas intervenções nos seus terrenos.

Tendo em vista a intervenção nestas áreas, é necessário proceder à identificação dos proprietários, arrendatários, usufrutuários ou entidades que a qualquer título aí detenham terrenos, bem como do artigo matricial dos imóveis em causa. Sendo incertos os notificados e/ou com paradeiro desconhecido, não havendo possibilidade da sua identificação, ao abrigo do disposto no n.º 1 e n.º 2 do artigo 110.º e da alínea d) do n.º 1 do artigo 112.º do Código do Procedimento Administrativo, nomeadamente e através da afixação do presente edital para que no prazo de 10 dias a contar da publicação do mesmo, procedem junto da autarquia à identificação dos respetivos terrenos e concedam ao Município de Alijó a respetiva autorização para a execução dos trabalhos em causa.

Decorrendo o prazo legal sem que exista qualquer contacto dos proprietários, arrendatários, usufrutuários e detentores dos referidos espaços florestais, consideram-se as autorizações tacitamente concedidas, sendo que a execução dos trabalhos decorrerá num prazo máximo de 18 meses para a globalidade dos aglomerados a intervir, sendo expetável o início dos trabalhos no primeiro semestre de 2024.

Para constar e produzir efeitos legais, se publica o presente edital na internet, no sítio institucional da Câmara Municipal de Alijó, em www.cm-alijo.pt, determinando-se que será publicado novo edital com a atualização de informação e prazos (início/fim dos trabalhos), possibilitando assim aos interessados o respetivo conhecimento.

Para uma consulta mais pormenorizada das áreas onde se pretende intervir, bem como outros esclarecimentos sobre os trabalhos previstos, deverão os interessados dirigir-se à Câmara Municipal – Gabinete Técnico Florestal do Município de Alijó, presencialmente nas suas instalações, telefonicamente através do número 259 957 100, durante os dias úteis, das 10.00h às 16.00h, ou ainda através de correio eletrónico gtfalijo@cm-alijo.pt.



ALL AROUND WINE, ALL AROUND DOURO

Tendo em conta o objetivo associado à execução dos trabalhos, o Município de Alijó conta com a melhor colaboração dos proprietários dos terrenos abrangidos.

Alijó e Paços do Município, 10 de abril de 2024

O Presidente da Câmara



José Rodrigues Paredes

Anexos – Cartografia - plantas de localização da área a intervir

ALL AROUND WINE, ALL AROUND DOURO



DOURO ALLIJO
ALL AROUND WINE
Condomínio de Aldeia Alijó

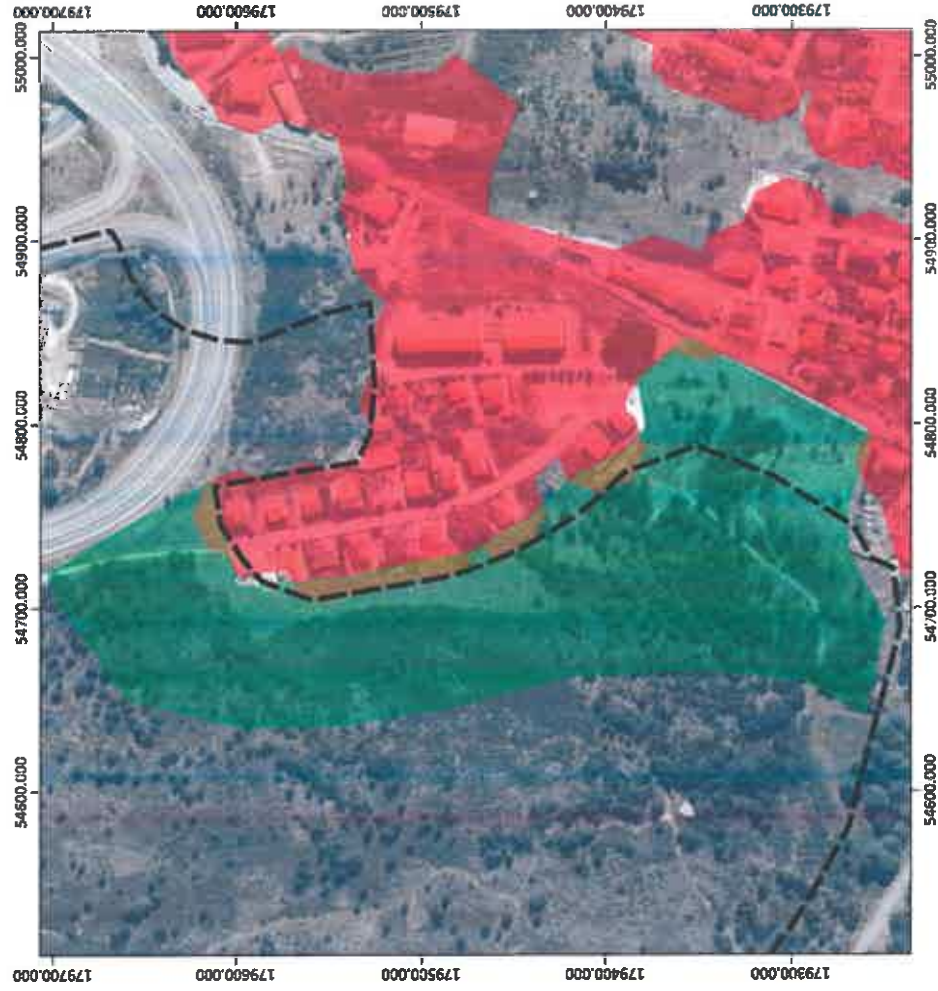

**Cartografia de Apoio à Decisão
no Concelho de Alijó**



**Planta de Localização
Área Intervencionar
Condomínio de Aldeia Alijó**

Legenda:

- Limite perímetro urbano
- Áreas Edificadas 2018
- Residência (e= 10 Edif)
- Residência empresarial
- Não Residencial
- Área Intervir

Sistema de coordenadas e de referência:
PT-TM06/ETRS89

Levantamento da responsabilidade: CMA

Data de Elaboração: 10 abril 2024

Fonte(s): PDM Alijó; DGT (Área Edificada
2018)
DGT Ortos (2021)

Escala: 1:2 500



Mapa n.º 01

ALL AROUND WINE, ALL AROUND DOURO



Condomínio de Aldeia Pegarinhos

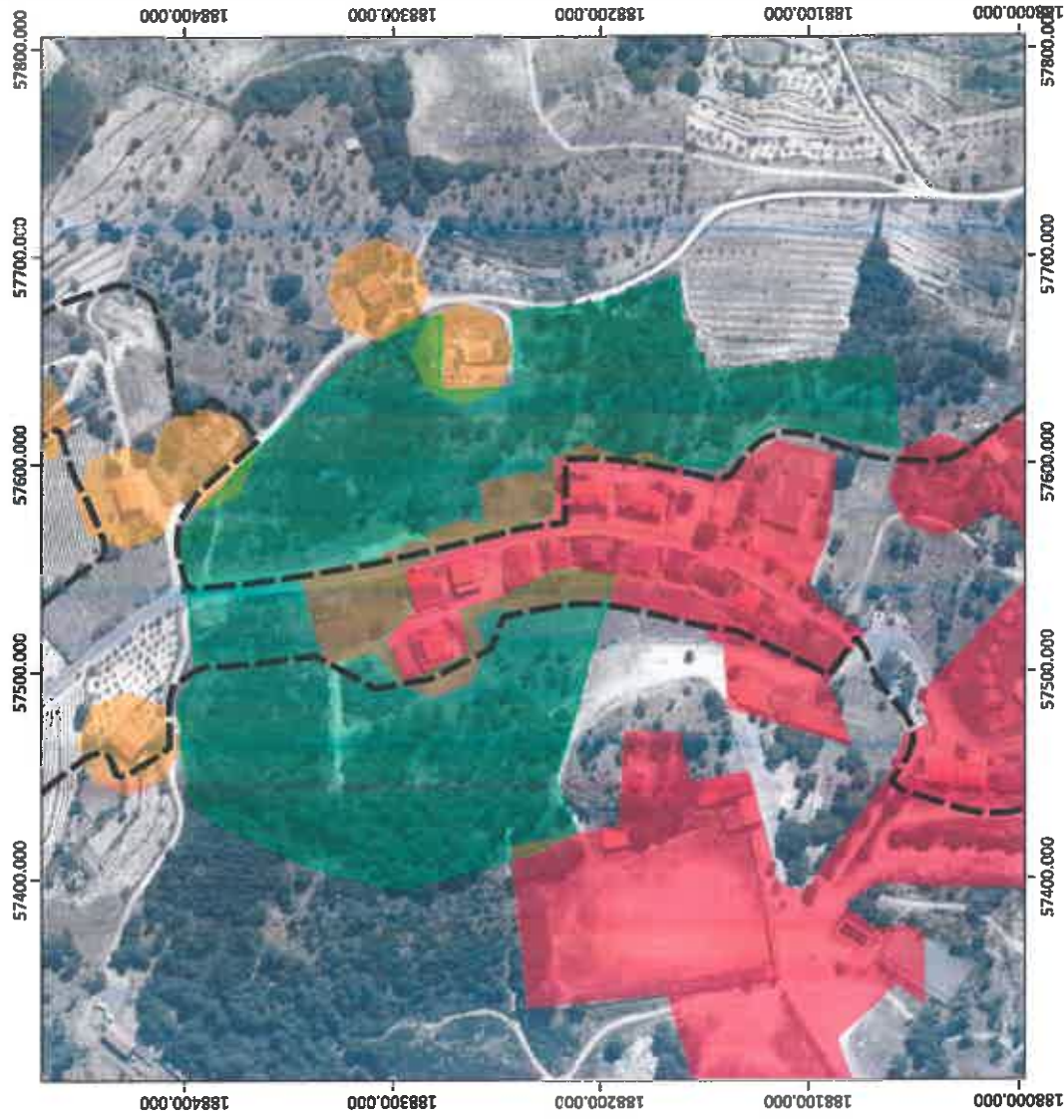

**Cartografia de Apoio à Decisão
no Concelho de Alijó**



**Planta de Localização
Área Intervencionar
Condomínio de Aldeia
Pegarinhos**

Legenda:

-  Limite perímetro urbano
-  Áreas Edificadas 2018
-  Residencial (<= 10 Edif)
-  Residencial disperso/isolado
-  Não Residencial
-  Área Intervir

Sistema de coordenadas e de referência:
PT-TM06/ETRS89

Levantamento da responsabilidade: CMA

Data de Elaboração: 10 abril 2024

Fonte(s): PDM Alijó; DGT (Área Edificada 2018)
DGT Oros (2021)

Escala: 1:2.500



Mapa n.º 02

ALL AROUND WINE, ALL AROUND DOURO



Condomínio de Aldeia Santa Eugénia

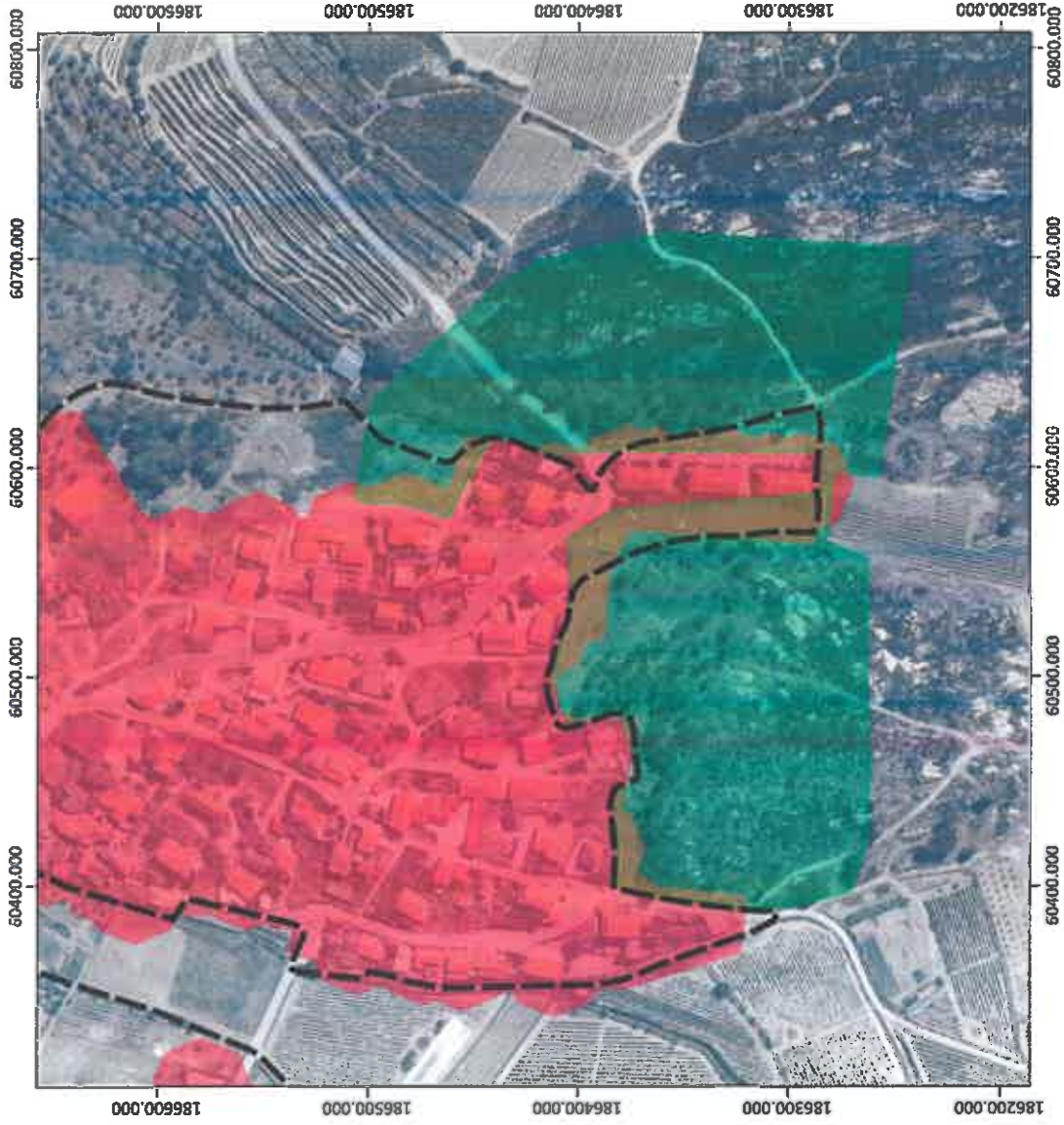

Cartografia de Apoio à Decisão
no Concelho de Alijó



Planta de Localização
Área Intervencionar
Condomínio de Aldeia Santa
Eugénia

Legenda:

- Limite perimetro urbano
- Áreas Edificadas 2018
- Residencial (≤ 10 Edif)
- Residencial disperso/isolado
- Não Residencial
- Área Intervir

Sistema de coordenadas e de referência:
PT-TM06/ETRS89

Levantamento da responsabilidade: CMA

Data de Elaboração: 10 abril 2024

Fonte(s): PDM Alijó; DGT (Área Edificada
2018)
DGT Ortos (2021)

Escala: 1:2.500



Mapa n.º 03

ALL AROUND WINE, ALL AROUND DOURO



Condomínio de Aldeia Rapadoura

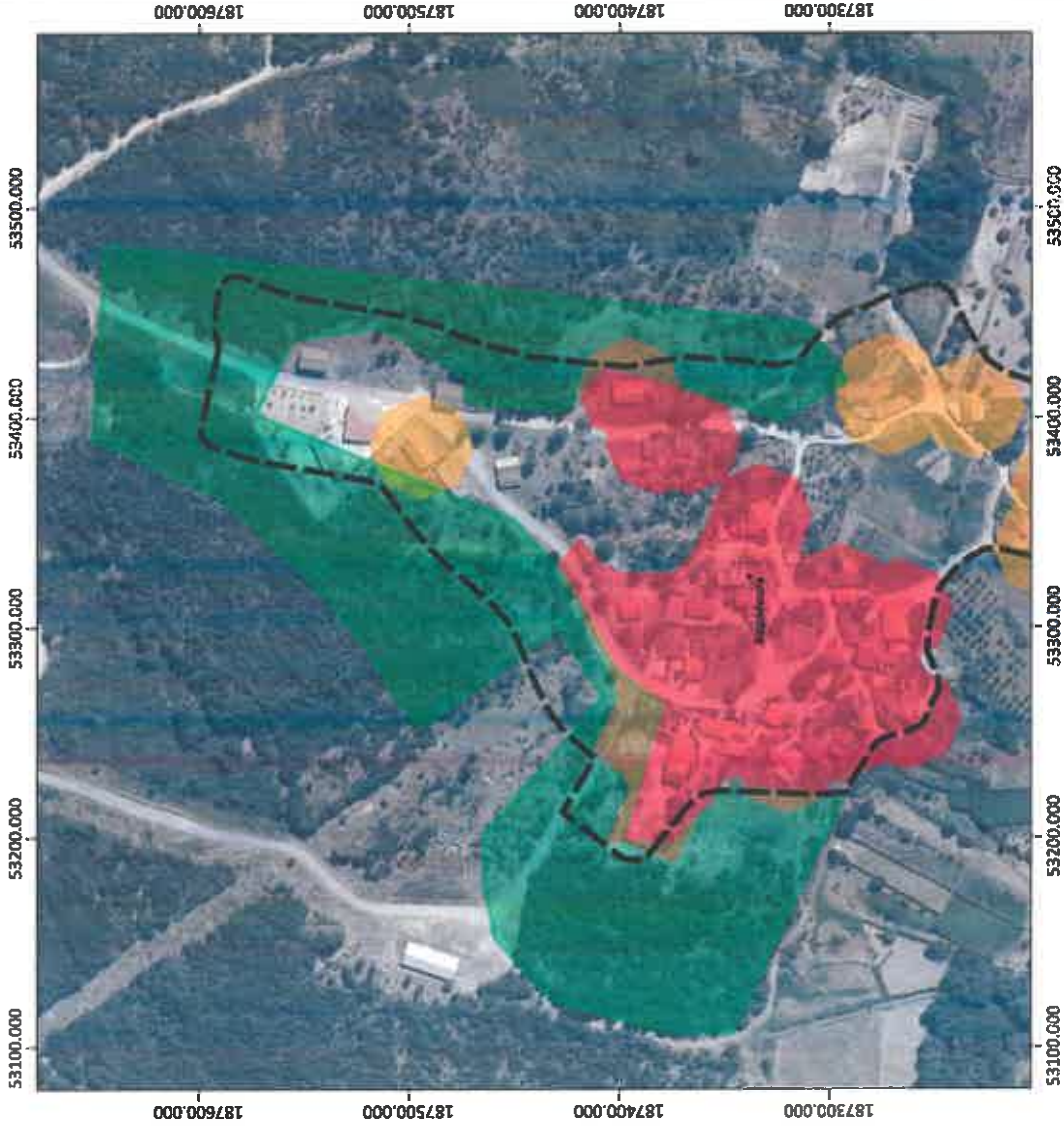

**Cartografia de Apoio à Decisão
no Concelho de Alijó**



**Planta de Localização
Área Intervencionar
Condomínio de Aldeia
Rapadoura**

Legenda:

-  Limite perímetro urbano
-  Áreas Edificadas 2018
-  Residencial (≤ 10 Edif)
-  Residencial dispersos/ isolado
-  Não Residencial
-  Área Intervir

Sistema de coordenadas e de referência:
PT-TM06/ETRS89

Levantamento da responsabilidade: CMA

Data de Elaboração: 10 abril 2024

Fonte(s): PDM Alijó; DGT (Área Edificada
2018)
DGT Orto (2021)

Escala: 1:2.500



Mapa n.º 04

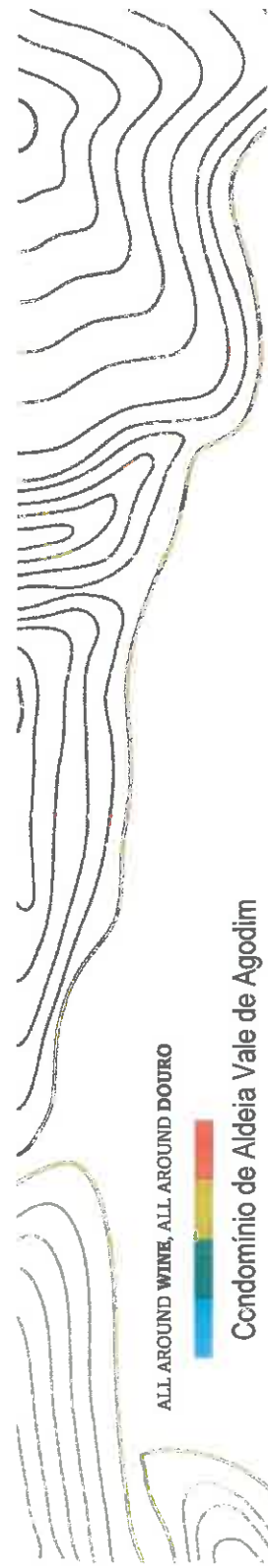

ALL AROUND WINE, ALL AROUND DOURO



Condomínio de Aldeia Vale de Agodim

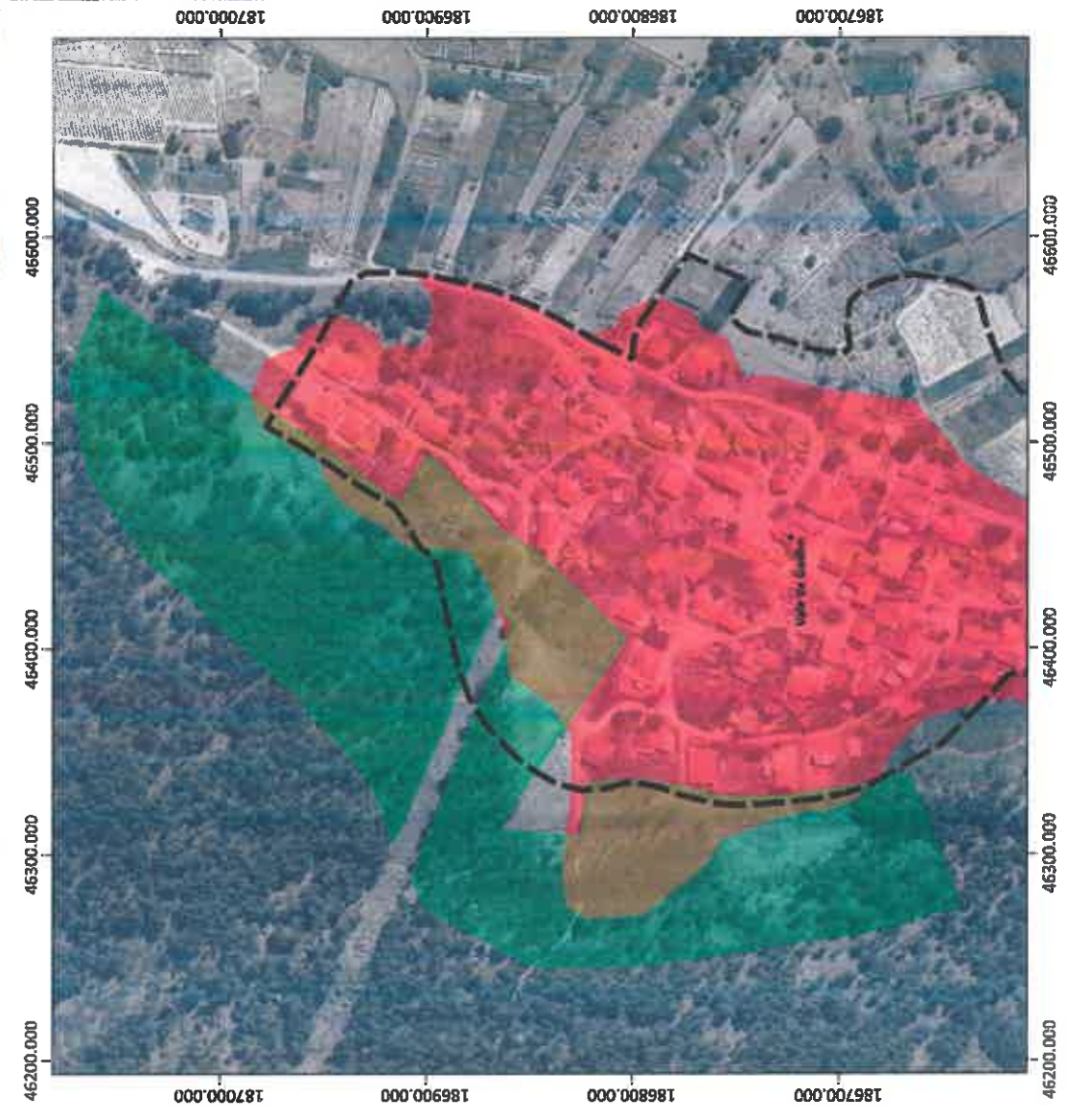

Cartografia de Apoio à Decisão no Concelho de Aljô

Planta de Localização Área Intervencionar Condomínio de Aldeia Vale de Agodim

Legenda:

- Limite perímetro urbano
- Áreas Edificadas 2018
- Residencial (>= 10 Esq)
- Residencial disperso/ Isolado
- Não Residencial
- Área Intervir

Sistema de coordenadas e de referência: PT-TM06/ETRS89
 Levantamento da responsabilidade: CMA
 Data de Elaboração: 10 abril 2024
 Fonte(s): PDM Aljô; DGT (Área Edificada 2018)
 DGT Ortos (2021)

Escala: 1:2.500

Mapa n.º 05

ALL AROUND WINE, ALL AROUND DOURO



Condomínio de Aldeia Vila Verde

