Agenda Municipal

CULTURA | DESPORTO | LAZER

MARÇO 2014

A CULTURA MAIS PERTO DE SI.

Para receber a Agenda Municipal em formato digital no seu correio electrónico, ou receber informações no telemóvel dos espetáculos que irão decorrer, envie os seus dados para: agenda.municipal@cm-alijo.pt, com o seu nome, correio electrónico para recepção e número de telemóvel (opcional).

Se desejar divulgar iniciativas, contribuir com sugestões ou receber mensalmente em sua casa esta edição, contacte-nos através do endereço:
Teatro Auditório Municipal,
Av. Teixeira de Sousa 5070 - 012 Alijó;
Por correio electrónico: agenda.municipal@cm-alijo.pt;
Por fax: 259 959 738.
A informação deverá ser recebida até ao dia 10 de cada mês.
A Câmara Municipal de Alijó selecionará a informação a incluir nesta publicação de acordo com os critérios editoriais.
A programação pode ser alterada por motivos imprevistos.

Edição: Câmara Municipal de Alijó

Coordenação: Pelouro da Cultura

Concepção, Design Gráfico e Impressão:
Teatro Auditório Municipal de Alijó

Tiragem: 1000 exemplares

Periodicidade: Mensal

Distribuição: Gratuita

Locais de distribuição:
Teatro Auditório Municipal
Gabinete de Apoio ao Munícipe
Biblioteca Municipal
Piscinas Municipais
Posto de Turismo
Pousada da Juventude

Também no

Facebook

Teatro Auditório Municipal de Alijó

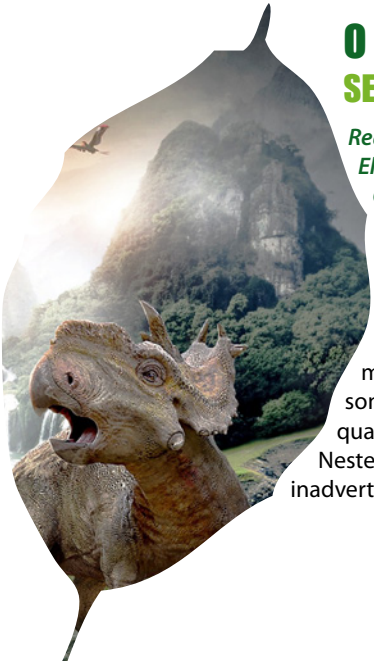

O TEMPO DOS DINOSSAUROS

SEX | 14 | 21:30H > SÁB | 15 | 16:00H

Realização: Barry Cook, Neil Nightingale
Elenco: John Leguizamo, Justin Long, Tiya Sircar
Género: Animação
Classificação: M/6
Duração: 87 min.
Sinopse:

Aqui, a história natural é levada muito a sério. Através do uso de tecnologia de ponta e modelos mecânicos combinados com as mais recentes descobertas científicas, são recriadas paisagens e sons de há 70 milhões de anos, durante a época do Cretáceo Superior, quando répteis de todos os tipos e dimensões dominavam o planeta. Neste cenário se recria a história de um jovem "Pachyrhinosaurus" que, inadvertidamente, se torna num herói improvável para os da sua espécie.

OS JOGOS DA FOME: EM CHAMAS

SEX | 28| 21:30H > SÁB | 29 | 16:00H

Realização: Francis Lawrence
Elenco: Jennifer Lawrence, Josh Hutcherson, Liam Hemsworth, Elizabeth Banks
Género: Drama, Acção
Classificação: M/12 ***Duração:*** 146 min.
Sinopse:
Alguns meses após a 74.ª edição dos Jogos da Fome, que sagrou Katniss Everdeen e Peeta Mellark como vencedores, os jovens são obrigados a deixar família e amigos e percorrer os 12 Distritos, marcando presença em eventos oficiais. Nessas visitas, a jovem Katniss apercebe-se de um sentimento de revolta que lhe alimenta a esperança numa rebelião colectiva. Porém, o Capitólio está ainda sob o controlo do terrível Presidente Snow que, ao perceber o perigo que cada um dos vencedores representa enquanto símbolo de força e liberdade, decide preparar um novo evento: uma edição especial dos jogos, nos quais os vencedores dos anos anteriores terão de digladiar-se entre si, até à morte.

O CAMARADA MIOUSSOV

SÁB | 22| 22:00H

Sinopse: Tudo por causa de 50 litros de tinta de esmalte branco. O Camarada Mioussov é uma comédia russa escrita por Valentin Kataev em 1947, em que Zaitsev, um simples funcionário, deve obter a assinatura do camarada Mioussov que está numa casa de repouso chamada Girassóis. A comédia é baseada numa série de mal entendidos que levam às maiores trapalhadas: o que quer a assinatura, a que pensa que tem um amante, o que se faz passar por marido de outra, o que pensa que o vão matar… enfim, um leque variadíssimo de peripécias que vão arrancar gargalhadas de satisfação.

Esta peça recebeu o galardão de melhor peça de teatro 2013 no Festival Nacional de Teatro de Proença-a-Nova.

CONHECER O PASSADO NO PRESENTE...

Monumento: Pelourinho de Alijó.
Tipologia: Arquitetura jurisdicional, revivalista.
Cronologia: Séc. XIII (construção do pelourinho primitivo); Séc. XIX/XX (derrube do pelourinho a pretexto de se fazerem obras no pavimento da praça, procedendo-se assim à reconstrução do pelourinho).
Função (passada/atual): Marco jurisdicional/Marco histórico-cultural classificado como Imóvel de Interesse Público desde 1933.
Descrição: Urbano, isolado, o atual Pelourinho de Alijó situa-se no centro da vila, junto à principal estrada que a atravessa e ergue-se no centro de um pequeno largo que ladeia o edifício dos Paços do Concelho. Sobre soco de planta quadrada composto por dois degraus, assenta a base monolítica também quadrada com cavidade para encaixe do fuste cilíndrico. Este possui bocel junto à base e remate com gola e colarinho, capitel de chapa rasa com moldura, encimado por uma base cónica com remate esférico. O soco do pelourinho apresenta-se envolvido por uma proteção com gradeamento metálico.

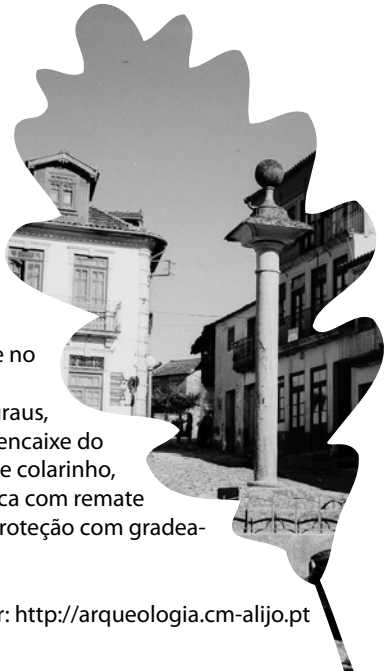

Mais informação sobre este monumento/visitas guiadas consultar: http://arqueologia.cm-alijo.pt

FAVAIOS

Pão e Vinho

Horário de Inverno

Terça a Domingo:

10:00h - 17:00h

Horário de Verão

(a partir de 21 de Março)

Terça a Domingo:

10:00h - 18:00h

Preço de Admissão:
Normal: 1,50€
C/ Desconto: 1,35€

Isentos:
Crianças com idade inferior a 12 anos
Residentes no Concelho de Alijó

O DOURO NOS CAMINHOS DA LITERATURA

SÁB | 01 > QUI | 13

Guerra Junqueiro

Núcleo Museológico do Pão e do Vinho - Favaios

Abílio Manuel Guerra Junqueiro foi bacharel formado em direito pela Universidade de Coimbra, alto funcionário administrativo, político, deputado, jornalista, escritor e poeta . Foi o poeta mais popular da sua época e o mais típico representante da chamada "Escola Nova". Poeta panfletário, a sua poesia ajudou a criar o ambiente revolucionário que conduziu à implantação da República.

Guerra Junqueiro iniciou a sua carreira literária de maneira promissora em Coimbra no jornal literário A folha, dirigido pelo poeta João Penha, do qual mais tarde foi redator. Aqui cria relações de amizade com alguns dos melhores escritores e poetas do seu tempo, grupo geralmente conhecido por Geração de 70.

Guerra Junqueiro desde muito novo começou a manifestar notável talento poético, e já em 1868 o seu nome era incluído entre os dos mais esperançosos da nova geração de poetas portugueses. No mesmo ano, no opúsculo intitulado "O Aristarco português", apreciando-se o livro "Vozes sem eco", publicado em Coimbra em 1867 por Guerra Junqueiro, já se prognostica um futuro auspicioso ao seu autor.

Para além de escritor Guerra Junqueiro teve também uma notável carreira política ocupando os cargos de secretário-geral do Governador Civil dos distritos de Angra do Heroísmo e de Viana do Castelo, deputado pelo círculo de Macedo de Cavaleiros e embaixador de Portugal na Suiça.

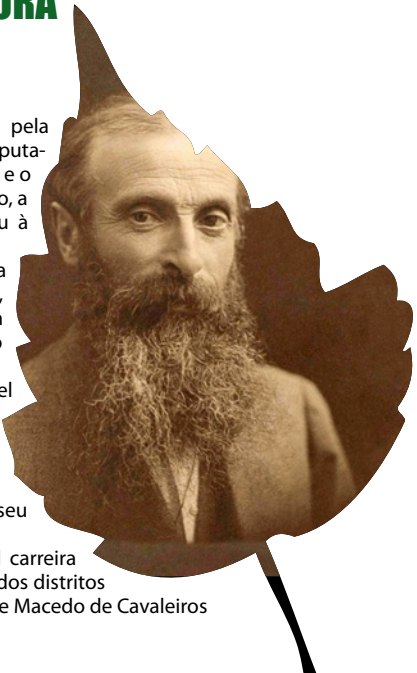

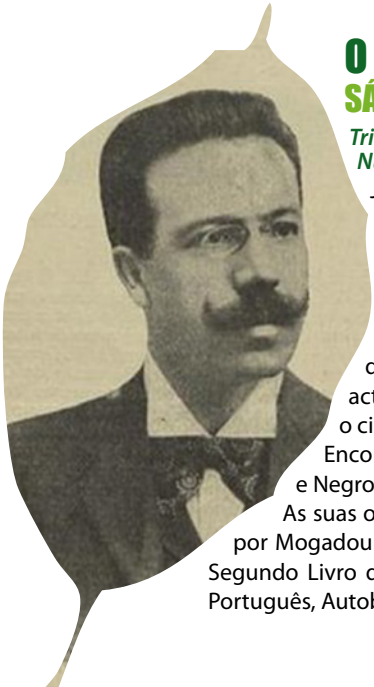

O DOURO NOS CAMINHOS DA LITERATURA

SÁB | 15 > QUI | 27

Trindade Coelho

Núcleo Museológico do Pão e do Vinho - Favaios

José Francisco Trindade Coelho foi um escritor, magistrado e político português.

A sua obra reflecte a infância passada em Trás-os-Montes, num ambiente tradicionalista que ele fielmente retrata, embora sem intuitos moralizantes. O seu estilo natural, a simplicidade e candura de alguns dos seus personagens, fazem de Trindade Coelho um dos mestres do conto rústico português. Dedicou-se a uma intensa actividade pedagógica, na senda de João de Deus, tentando elucidar o cidadão português para a democracia.

Encontra-se colaboração da sua autoria nas revistas A Leitura e Branco e Negro.

As suas obras são: Os Meus Amores, A ABC do Povo, A Minha Candidatura por Mogadouro, Cartilha do Povo, In Illo Tempore, O Primeiro Livro de Leitura, Segundo Livro de Leitura, Terceiro Livro de Leitura, Manual Político do Cidadão Português, Autobiografia e Cartas, O Senhor Sete, O Desajeitado (póstuma).

SUGESTÕES DE LEITURA

DIAS EXEMPLARES
Michael Cunnigham

UMA QUESTÃO DE ORGULHO
Linda Carlino

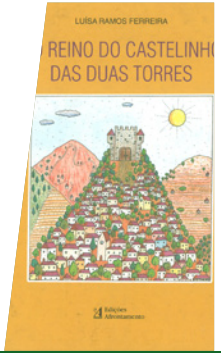

NO REINO DO CASTELINHO DAS DUAS TORRES
Luísa Ramos Ferreira

OS PIRATAS
Manuel António Pina

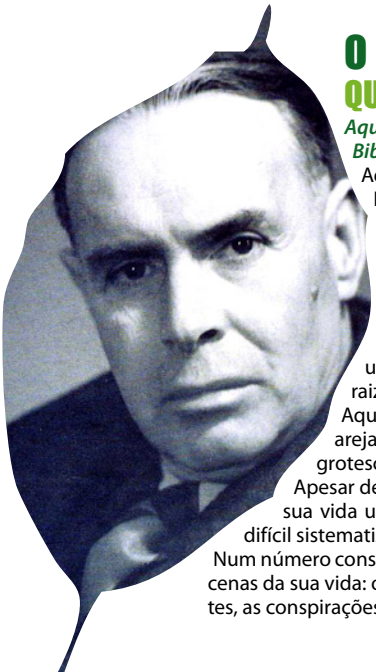

O DOURO NOS CAMINHOS DA LITERATURA

QUA | 26 | MARÇO > TER | 04 | ABRIL

Aquilino Ribeiro

Biblioteca Municipal de Alijó

Aquilino Gomes Ribeiro foi um escritor português.

É considerado por alguns como um dos romancistas mais fecundos da primeira metade do século XX. Inicia a sua obra em 1907 com o folhetim "A Filha do Jardineiro" e depois 1913 com os contos de Jardim das Tormentas e com o romance A Via Sinuosa, 1918, e mantém a qualidade literária na maioria dos seus textos, publicados com regularidade e êxito junto do público e da crítica.

A linguagem de Aquilino Ribeiro caracteriza-se fundamentalmente por uma excepcional riqueza lexicológica e pelo uso de construções frásicas de raiz popular, cheias de provincianismos.

Aquilino foi sobretudo um estilista e, por isso, a sua linguagem vernácula é arejada, frequentemente condimentada nos diálogos com expressões entre grotescas e satíricas.

Apesar de ter optado por uma literatura de tradição, Aquilino procurou ao longo da sua vida uma renovação contínua de temas e processos, tornando-se assim muito difícil sistematizar a temática da sua vastíssima obra.

Num número considerável de obras, Aquilino reflecte, ainda que distorcidas pela imaginação, cenas da sua vida: o convívio com as gentes do campo, a educação ministrada pelos sacerdotes, as conspirações políticas, as fugas rocambolescas, os exílios.

OLHO VIVO, ORELHA FITA ...

Projecto de continuidade. Formação de leitores. Pré leitores

Desenvolvido em contexto escolar, tem como principal objetivo contribuir de uma forma continuada numa intervenção precoce na promoção de competências pré-leitoras em crianças do ensino pré-escolar do concelho.

"A SAQUINHA DA FLOR"

Projecto de continuidade. Leitores iniciais. Leitores medianos

Inspirados no título de um livro de Matilde Rosa Araújo, "A saquinha da flor " partimos mais uma vez à boleia da B.I.

Levamos além dos livros, a vontade de partilhar com os leitores do 1º ciclo as palavras que habitam os livros.

Em parceria com os docentes do 1º ciclo, percorreremos os caminhos da literatura Infantil e a nossa proposta para este ano letivo será o trabalho de textos de poesia teatro e conto.

“NÓS VAMOS LÁ”

Este projecto consiste na visita da Biblioteca Itinerante e de Sessões de Leitura em voz alta para os utentes das IPSS’s do concelho de Alijó, contribuindo para realçar o papel social da leitura como instrumento de solidariedade.

PISCINAS MUNICIPAIS

Lazer:
(por cada 45 minutos)
Segunda a Quinta - Feira
das 18:00h às 20:15h
Sexta - feira
17:00h às 20:15h
Sábado
09:30h às 12:15h / 15:00h às 17:45h

Preçário

	Dias de Semana	Fim-de-semana
Crianças até aos 6 anos (obrigatoriamente acompanhadas por um adulto)	Grátis	Grátis
Menores de 18 anos (Dos 7 aos 11 obrigatoriamente acompanhadas por um adulto)	1,00 €	1,50 €
Cartão Jovem (Dos 18 aos 25 anos)	1,80 €	2,25 €
Cartão Jovem / Alijovem (Dos 12 aos 17 anos)	0,90 €	1,35 €
Cartão Alijovem (Dos 18 aos 35 anos)	1,80 €	2,25 €
Maiores de 18 anos	2,00 €	2,50 €

Condições de utilização:

- As aulas de natação terão duração de 45 minutos.
- Cada classe só pode iniciar-se com um mínimo de 10 alunos.
- Quando uma classe deixar de ter o número mínimo de alunos, esses alunos serão enquadrados em outra turma do mesmo nível de ensino.
- As aulas decorrem de Outubro a Junho inclusive.
- O pagamento da mensalidade deve efectuar-se entre o dia 1 e dia 8 de cada mês.
- Sempre que o pagamento não estiver em ordem, o aluno não pode frequentar as aulas.
- Sempre que se justifique a distribuição dos professores esta poderá ser alterada.

Mensalidades / Modalidades

Horário	Modalidade	Dias da Semana	Hora	Preço
1A	Natação Pinguins	Segundas e Quartas	18h15m às 19h00m	15 €
1B	Natação Pinguins	Segundas e Quartas	17h15m às 18h00m	15 €
2 A	Natação Golfinhos	Segundas e Sextas	19h00m às 19h45m 18h15m às 19h00m	15 €
2 B	Natação Golfinhos	Terças e Quintas	18h15m às 19h00m	15 €
3	Natação Tubarões	Quartas e Sextas	19h00m às 19h45m	15 €
4	Natação Adultos	Terças e Quintas	19h00m às 19h45m	17.50 €
5	Natação Adultos	Terças e Quintas	19h45m às 20h30m	17.50 €
6	Hidroginástica	Segundas e Quartas	17h15m às 18h00m	(Maiores) 17.50 € (Menores) 15 €
7	Hidroginástica	Segundas e Quartas	19h45m às 20h30m	(Maiores) 17.50 € (Menores) 15 €
8	Aeróbica / Step	Terças e Quintas	18h15m às 19h	(Maiores) 17.50 € (Menores) 15 €
9	Aeróbica / Step	Terças e Quintas	19h15m às 20h	(Maiores) 17.50 € (Menores) 15 €
10	Pilates	Quartas Sextas	19h15m às 20h 18h15m às 19h	(Maiores) 17.50 € (Menores) 15 €
11	Zumba	Segundas Quintas	19h15m às 20h 18h15m às 19h	(Maiores) 17.50 € (Menores) 15 €
12	Natação Adultos	Terças e Quintas	17h às 17h45m	17.50 €
13	Natação Adultos	Terças e Quintas	20h30m às 21h15m	17.50 €

BAILE DE MÁSCARAS

SÁB | 01| 21:30H

21:30h - Atuação de Daniel Moutinho

Entrega de prémios aos melhores mascarados:

1ª prémio 50€
2º prémio 30€
3º prémio 20€

Local - Casa da cultura de carlão

Organização - União de Freguesias de Carlão e Amieiro

A FARSA DO CARNEIROS

SÁB | 22| 21:30H

TEF - Teatro Experimental Flaviense
Local: Teatro António Augusto Assunção Favaios

Elenco:
Joaquim Lopes - Mercador Guilherme
Paulo Chaves - Advogado Pathelin
Elsa Moço - Srª Silvina
Eduardo Fernandes - Juiz ...
Rui Pinto - Pastor Tomás Cabreiro

Técnica:
Valdemar Coutinho - Luzes
Luís Pinto - Som
António Martins - Carpintaria de Cena
Rufino Martins - Direcção
Olinda Martins - Guarda Roupa

Encenação: Ruy De Matos

PROVA DE VINHOS

DOM | 30

Amieiro

10:00h – Atuação do Grupo de Bombos do Amieiro
11:00h – Prova cega de vinhos
12:30h – Porco no espeto
15:00h – Entrega de prémios aos melhores vinhos
15:30h – Atuação grupo de rua da Banda de Música de Carlão

VISITAS GUIADAS

INSCRIÇÕES ONLINE

http://arqueologia.cm-alijo.pt

alijó360º

Deslumbrante Património Natural a 360º

Visite

http://360.cm-alijo.pt

CONTACTOS

Município de Alijó
Telef.: 259 957 100
Fax: 259 959 738
E-mail: geral@cm-alijo.pt
Teatro Auditório Municipal
Telef.: 259 957 105
E-mail: auditorio@cm-alijo.pt
Biblioteca Municipal
Telef.: 259 957 114
E-mail: biblioteca@cm-alijo.pt
Piscinas Municipais
Telef.: 259 957 103
E-mail: desporto@cm-alijo.pt
Posto de Turismo
E-mail: turismo@cm-alijo.pt
Telef.: 259 950 095
Núcleo Museologico de Favaios
Telef.: 259 950 073
E-mail: museu.favaios@cm-alijo.pt
Pousada da Juventude
Telef.: 259 958 131
E-mail: alijo@movijovem.pt

Hospital de Alijó
259 959 210

Guarda Nacional Republicana
Alijó
259 950 543
Pinhão
254 732 163

Bombeiros Voluntários:
Alijó
259 959 345
Cheires
259 686 259
Favaios
259 949 342
Pinhão
254 732 494
Sanfins do Douro
259 686 132
S. Mamede Ribatua
259 663 145

Farmácias:
Farmácia do Hospital – Alijó
259 959 160

Farmácia Dr. Henrique Pereira – Alijó
259 959 122

Farmácia Espírito Santo
Unipessoal – Alijó
259 949 217

Farmácia de Favaios - Favaios
259 949 460

Farmácia Saraiva – Pinhão
254 732 105

Farmácia das Tílias - Vilar de Maçada
259 918 046

Pharma- Espírito Santo - Sanfins do Douro
259 686 281

Em caso de emergência	Em caso de Incêndio	Linha Saúde 24	Linha Verde Recados da Criança
112	117	808 24 24 24	800 20 66 56

MUNICÍPIO DE
ALIJÓ
Deslumbrante Património Natural
Pelouro da Cultura

www.cm-alijo.pt