

Assinar Documentos DWF

Utilizando

Autodesk Design Review - 2013

O que é o Autodesk Design Review 2013

O software Autodesk Design Review 2013, é utilizado pela Câmara Municipal de Alijó para efetuar a análise das peças desenhadas de forma fácil, além de ser uma aplicação fornecida pela Autodesk de forma gratuita.

Interface da aplicação ADR-2013:

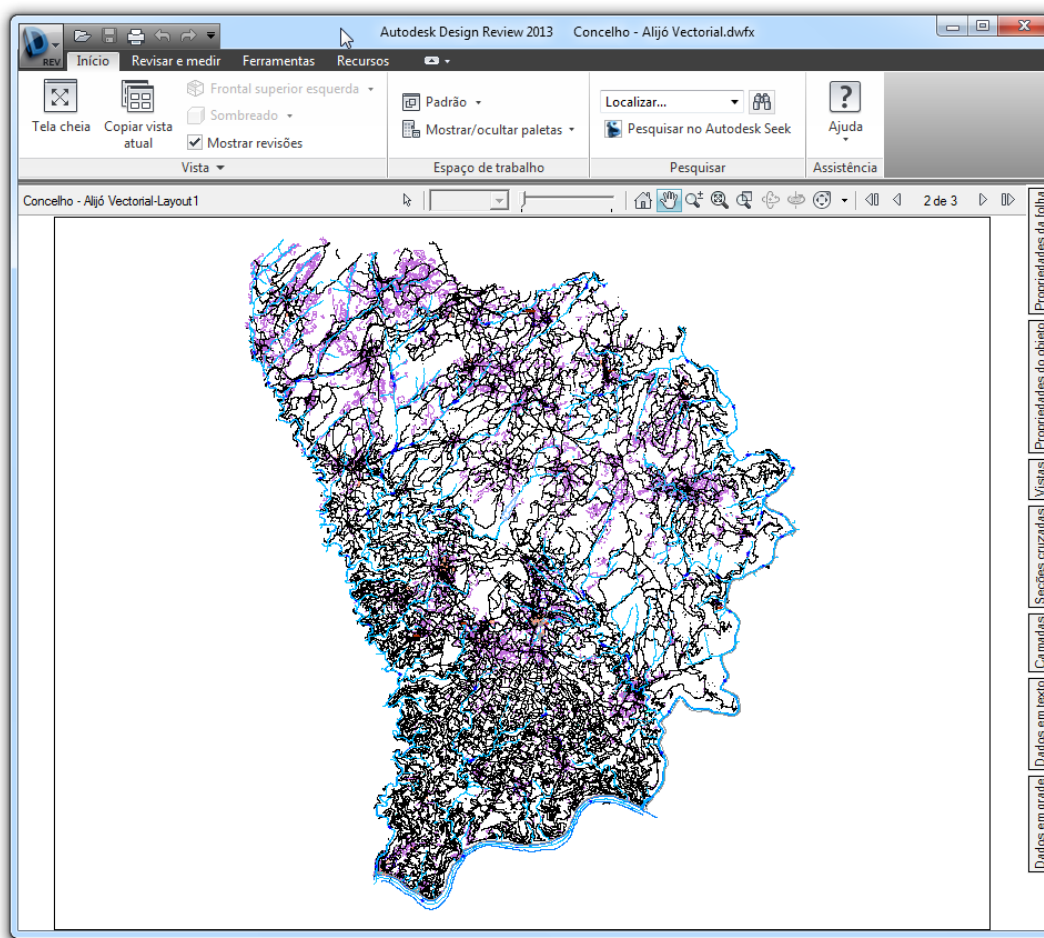

A aplicação Autodesk Design Review permite também que os autores das peças desenhadas possam assinar digitalmente todos os seus documentos no formato DWFx, assegurando assim a originalidade dos mesmos.

Assinar Digitalmente com ADR2013

Para que os autores dos documentos ou peças desenhadas possam assinar os seus documentos através de um cartão que possua uma assinatura digital qualificada como por exemplo o Cartão de Cidadão, é necessário:

- ✓ Leitor de Cartão de Cidadão. Informação disponível em <http://www.cartaodecidadao.pt/>
- ✓ Software do Cartão de Cidadão. Disponível em <http://www.cartaodecidadao.pt/>

Se já tiver instalado a sua assinatura digital qualificada no seu computador, para assinar documentos DWFx com a ajuda do ADR2013, deverá seleccionar o menu principal e seleccionar Segurança:

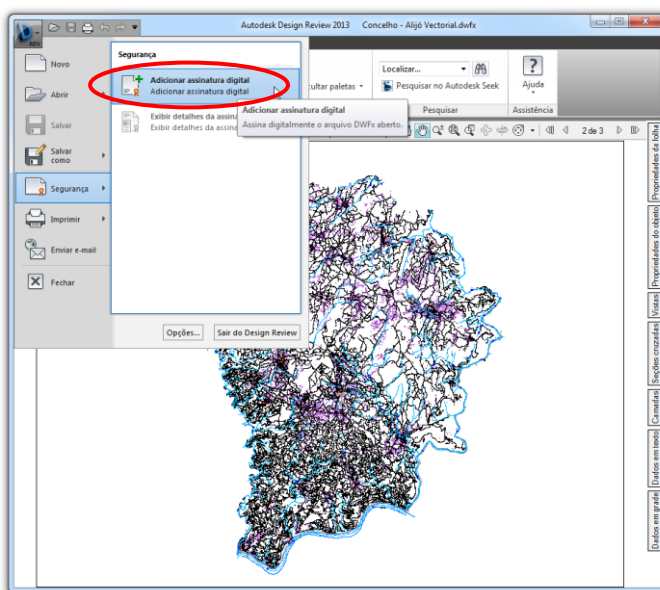

De seguida será mostrado a lista de assinaturas digitais disponíveis no seu computador, deverá seleccionar a do Cartão de Cidadão como pode visualizar na seguinte imagem:

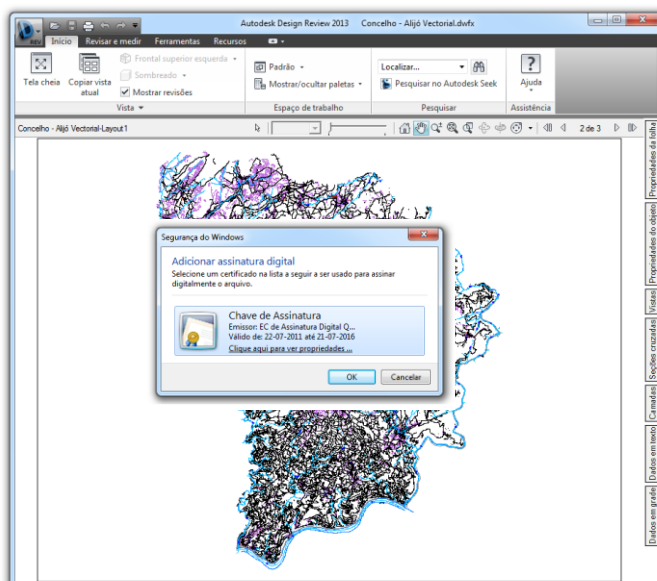

CÂMARA MUNICIPAL DE ALIJÓ

Terá de inserir o seu PIN de segurança do seu Cartão de Cidadão como se pode visualizar a seguinte imagem:

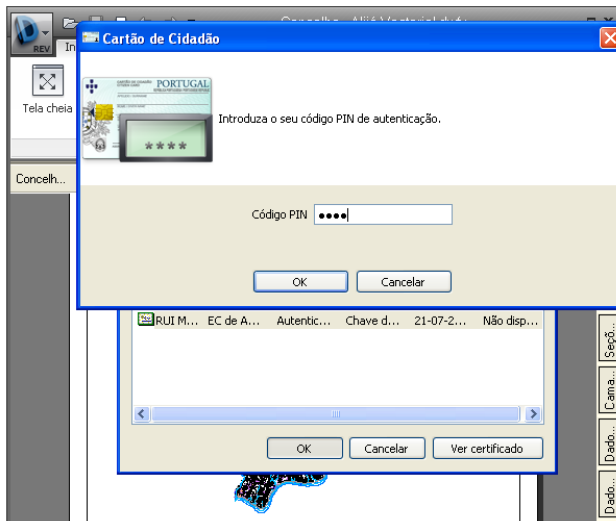

Por fim pode-se verificar que o documento se encontra assinado digitalmente com o seu certificado digital, assegurando a originalidade dos documentos.

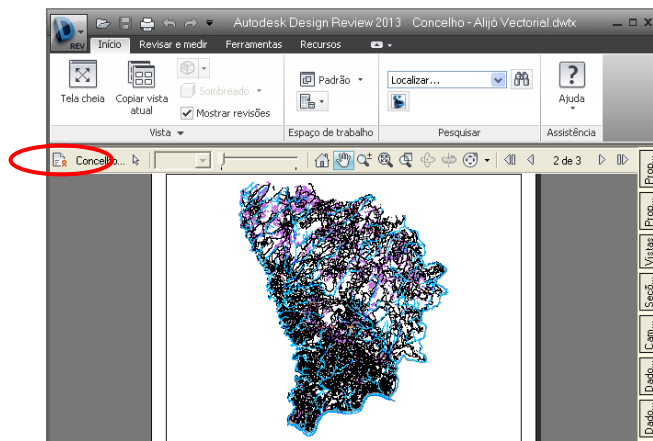

Se clicar no símbolo do certificado, pode-se visualizar o autor do documento, como se pode visualizar na seguinte imagem:

